

ข่าวสาร
TOLLWAY... Your way
www.tollway.co.th

บริษัท ทางยกระดับดอนเมือง จำกัด(มหาชน)
วารสารฉบับประจำเดือน เม.ย. - มิ.ย. 63

Tollway Lucky Way 2020

ขยายระยะเวลากิจกรรม



1 มีนาคม - 31 สิงหาคม 2563

**ใบเสร็จให้โชค
ลุ้นรางวัล**

มูลค่ารวมกว่า 3 ล้านบาท

จำนวน 191 รางวัล

Tollway's Lucky Way

รายละเอียดของรางวัล

Tollway Lucky Way 2020

New Normal



1.5m



Editor's Note

ถึงแม้ว่าสถานการณ์โรคระบาด COVID-19 ในประเทศไทยจะมีแนวโน้มไปในทางที่ดีขึ้น มีการปลดล็อกในการใช้พื้นที่ต่างๆเพิ่มมากขึ้น แต่ก็อยากให้ทุก ๆ คน ยังคงระมัดระวังในการใช้ชีวิตประจำวันนะครับ ในช่วงนี้คำว่า “New Normal” กลายเป็นคำศัพท์ใหม่ที่เกิดขึ้นในสถานการณ์นี้ ซึ่งมันก็คือการดำเนินชีวิตตามปกติในรูปแบบใหม่ ๆ เพื่อป้องกันการระบาดของโรคนี้อาจจะไม่สะดวกหรือติดขัดในช่วงแรก แต่เชื่อว่าหากพวกเราช่วยกันปฏิบัติตาม ก็จะช่วยป้องกันโรค Covid-19 ได้มากขึ้นนะครับ

ดอนเมืองโทลล์เวย์ขอเป็นส่วนหนึ่งในการให้กำลังใจทุกคนนะครับ

Contents

Tollway's Cover 3

Tollway's Lucky Way 4

Tollway's Health tips 6



8 Tollway's News

11 Tollway's Event

โครงการใบเสร็จให้โชค Tollway Lucky Way 2020 จะมีซองรางวัลให้ร่วมลุ้นชิงโชคจำนวนกว่า 191 รางวัล วันนี้ Tollway พาไปดูหน้าตาของรางวัลกันครับ

เครื่องปรับอากาศ DAISENKO



ล้อแม็กซ์และยาง PP Superwheels



บริการเคลือบแก้วเซรามิค
Cleanly Car Autoservice



เครื่องเสียงรถยนต์ JVC และ BOSTWICK



เครื่องดับเพลิง IMPERIAL



เครื่องดูดฝุ่นพลังโซโคลนในรถยนต์
Shimono





ขยายระยะเวลากิจกรรม

1 มีนาคม – 31 สิงหาคม 2563



ใบเสร็จให้โชค ลุ้นรางวัล

มูลค่ารวมกว่า 3 ล้านบาท

จำนวน 191 รางวัล

ใบอนุญาตนเลขที่ ๕7/๒๕๖๓
ออกให้ ณ สานต์อิมพีเรียล

การส่งชิ้นส่วน

- ผู้เก็บค่าผ่านทางยกระดับอุตราภิมุข
- กองรับชิ้นส่วนที่ บมจ. ทางยกระดับดอนเมือง
- กองรับชิ้นส่วนที่ ศูนย์การค้าพิวเจอร์พาร์ครังสิต
- ส่งไปรษณีย์ที่ ตู้ไปรษณีย์ ๒6 ปณจ.หลักสี่ กรุงเทพฯ 10210
- บมจ.ทางยกระดับดอนเมือง เลขที่ 40/40 ถนนวิภาวดีรังสิต แขวงสามเสนใน เขตดอนเมือง กรุงเทพฯ 10210

จับรางวัล ■ วันที่ 19 กันยายน 2563 ณ ศูนย์การค้าพิวเจอร์พาร์ครังสิต

ประกาศผลรางวัล วันที่ 25 กันยายน 2563 ผู้โชคดีสามารถตรวจสอบรายชื่อได้ที่

- หนังสือพิมพ์ฐานเศรษฐกิจ ฉบับวันที่ 25 กันยายน 2563
- www.tollway.co.th
- Facebook : CSR Tollway
- ป้ายประชาสัมพันธ์ที่ บมจ.ทางยกระดับดอนเมือง

**เพื่อความปลอดภัย กำหนดการเดินทางรางวัลที่ 1
อาจเปลี่ยนแปลงตามสถานการณ์โรคระบาด COVID19
ส่วนรางวัลอื่นไม่มีการเปลี่ยนแปลง**

รายละเอียดของรางวัล

- รางวัลที่ 1 แพคเกจเดินทางชมทิวทัศน์ระดับโลก ณ ประเทศญี่ปุ่น พร้อมตั๋วเครื่องบินและที่พัก จำนวน 10 รางวัล รางวัลละ 2 ที่นั่ง รางวัลละ 189,150 บาท
- รางวัลที่ 2 เครื่องปรับอากาศ DAISENKO รุ่น APK 61300 BTU จำนวน 1 รางวัล รางวัลละ 80,000 บาท
- รางวัลที่ 3 เครื่องปรับอากาศ DAISENKO รุ่น DCF25R+DCU25R 25200 BTU จำนวน 1 รางวัล รางวัลละ 35,000 บาท
- รางวัลที่ 4 ล้อแม็กซ์ NAYA PURMA-T จำนวน 1 รางวัล รางวัลละ 32,000 บาท
- รางวัลที่ 5 เครื่องเสียงรถยนต์ JVC รุ่น KW-V940BW จำนวน 3 รางวัล รางวัลละ 24,500 บาท
- รางวัลที่ 6 เครื่องเสียงรถยนต์ JVC รุ่น KW-V820BT จำนวน 3 รางวัล รางวัลละ 22,500 บาท
- รางวัลที่ 7 ล้อแม็กซ์ NAYA HELLA จำนวน 1 รางวัล รางวัลละ 18,000 บาท
- รางวัลที่ 8 ล้อแม็กซ์ COSMIS VCPS5R-V.2(9907) จำนวน 1 รางวัล รางวัลละ 18,000 บาท
- รางวัลที่ 9 ล้อแม็กซ์ COSMIS ZR-5 จำนวน 1 รางวัล รางวัลละ 18,000 บาท
- รางวัลที่ 10 ล้อแม็กซ์ COSMIS PT-010C จำนวน 1 รางวัล รางวัลละ 18,000 บาท
- รางวัลที่ 11 เครื่องปรับอากาศ DAISENKO รุ่น DCF12WT+DCU12WTS ขนาด 12500 BTU จำนวน 3 รางวัล รางวัลละ 17,500 บาท
- รางวัลที่ 12 เครื่องเสียงรถยนต์ JVC รุ่น KW-V820BT จำนวน 5 รางวัล รางวัลละ 16,200 บาท
- รางวัลที่ 13 ล้อแม็กซ์ COSMIS DEVIL-V6(YA9980) จำนวน 1 รางวัล รางวัลละ 16,000 บาท
- รางวัลที่ 14 ล้อแม็กซ์ NAYA EVEREST-5(YA9938) จำนวน 1 รางวัล รางวัลละ 16,000 บาท
- รางวัลที่ 15 ล้อแม็กซ์ NAYA EVEREST-5(YA9938) จำนวน 1 รางวัล รางวัลละ 16,000 บาท
- รางวัลที่ 16 Voucher บริการเคลื่อนแก้วเชรามิก Cleanly Car Autoservice ขนาด XL จำนวน 15 รางวัล รางวัลละ 13,500 บาท
- รางวัลที่ 17 ลำโพงติดรถยนต์ BOSTWICK รุ่น Limited 3 จำนวน 8 รางวัล รางวัลละ 13,500 บาท
- รางวัลที่ 18 เครื่องปรับอากาศ DAISENKO รุ่น DCF09WT+DCU09WTS ขนาด 9100 BTU จำนวน 4 รางวัล รางวัลละ 12,500 บาท
- รางวัลที่ 19 ล้อแม็กซ์ NAYA F-153(YA3938) จำนวน 1 รางวัล รางวัลละ 12,000 บาท
- รางวัลที่ 20 ล้อแม็กซ์ NAYA RAXER.7(3766) จำนวน 1 รางวัล รางวัลละ 12,000 บาท
- รางวัลที่ 21 ยาง ZESTINO 205/45-17 Supra 08R 2019 จำนวน 1 รางวัล รางวัลละ 12,000 บาท
- รางวัลที่ 22 ยาง ZESTINO 195/55-15 Gredge 07R 2019 จำนวน 1 รางวัล รางวัลละ 9,000 บาท
- รางวัลที่ 23 ล้อแม็กซ์ COSMIS RZ-1(608) จำนวน 1 รางวัล รางวัลละ 8,500 บาท
- รางวัลที่ 24 ลำโพงติดรถยนต์ Subwoofer Box BOSTWICK BOS-BE250.1X จำนวน 5 รางวัล รางวัลละ 7,200 บาท
- รางวัลที่ 25 ลำโพงติดรถยนต์ Subwoofer Box BOSTWICK BB-80A จำนวน 5 รางวัล รางวัลละ 6,300 บาท
- รางวัลที่ 26 เครื่องเสียงรถยนต์ JVC KW-X830BT จำนวน 5 รางวัล รางวัลละ 4,800 บาท
- รางวัลที่ 27 เครื่องเสียงรถยนต์ JVC KW-X40 จำนวน 10 รางวัล รางวัลละ 3,400 บาท
- รางวัลที่ 28 เครื่องดับเพลิง IMPERIAL ชนิดเคมีแห้ง รุ่น 6A20B ขนาด 10 ปอนด์ จำนวน 40 รางวัล รางวัลละ 2,500 บาท
- รางวัลที่ 29 เครื่องดูดฝุ่นพลังโซลาร์ในรถยนต์ Shimono รุ่น 1020 C จำนวน 50 รางวัล รางวัลละ 2,000 บาท
- รางวัลที่ 30 ลำโพงติดรถยนต์ BOSTWICK Bs-654TX จำนวน 10 รางวัล รางวัลละ 900 บาท

เงื่อนไขการชิงโชคและรับรางวัล

- 1) รางวัลไม่สามารถแลกเปลี่ยนหรือขอเป็นเงินสด และไม่สามารถโอนสิทธิ์ได้ 2) ผู้โชคดีสามารถร่วมรายการได้ไม่จำกัดจำนวน แต่จะได้รับรางวัลสูงสุดเพียงรางวัลเดียว 3) ของรางวัลที่มีมูลค่า 1,000 บาทขึ้นไป ต้องชำระภาษี ณ ที่จ่าย 5% ตามกฎหมายกำหนด 4) ผู้ได้รับรางวัลต้องพำนักอาศัยอยู่ในประเทศไทยเท่านั้น และต้องนำสำเนาบัตร ประชากร์ตัวประชาชนมาแสดงเพื่อเป็นหลักฐานในการรับรางวัลด้วยตัวเองที่บริษัทฯ ในวันและเวลาที่ปรากฏภายใน 180 วัน นับตั้งแต่วันที่ประกาศผลหากพ้นกำหนดถือว่าสละสิทธิ์ บริษัทฯ ขอสงวนสิทธิ์ในกรณีที่ทางราชการมีคำสั่งสั่งปิด 5) ในกรณีที่เงินปันผลหรือรางวัลที่ได้รับมีมูลค่าเกินกว่า 5 ล้านบาท โดยมิชอบด้วยกฎหมาย ถือเป็นใบและไม่มีสิทธิ์รับรางวัล 6) บริษัทฯ มีสิทธิในการนำชื่อ บานสกรและรายละเอียดในดีทึนภาพและเสียงของผู้ได้รับรางวัลออกเผยแพร่โฆษณาประชาสัมพันธ์ และนำไปใช้เพื่อการอื่นเพื่อประโยชน์สำหรับกิจการตามที่บริษัทฯ เห็นสมควร 7) ค่าตัดสินของคณะกรรมการถือเป็นที่สุด 8) พนักงานและครอบครัวของ บมจ. ทางยกระดับดอนเมือง รวมถึงบริษัทที่ให้การสนับสนุนและบริษัทที่เกี่ยวข้องไม่สามารถเข้าร่วมรายการนี้ได้

ร่วมสนับสนุนโดย



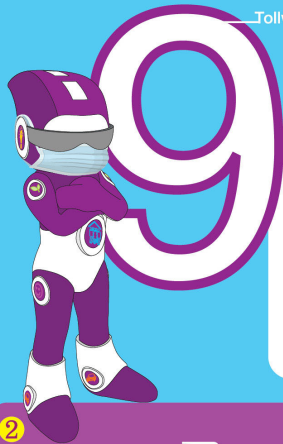

New Normal

การแพร่ระบาดของโรค COVID-19 ส่งผลกระทบต่อเศรษฐกิจและการดำเนินชีวิตในประจำวันของคุณทำให้เกิดคำว่า “New Normal” หรือ “ชีวิตวิถีใหม่” ซึ่งก็คือการปรับเปลี่ยนพฤติกรรมในการใช้ชีวิตรูปแบบเดิม แต่ไม่เหมือนเดิม เพื่อป้องกันการแพร่ระบาดและป้องกันตัวเองจากการติดเชื้อ

MR. Tollway ขอแนะนำ 9 พฤติกรรมที่ต้องปรับเปลี่ยนเพื่อให้เข้ากับยุค New Normal ดังนี้ครับ

2



ก่อนออกจากบ้าน
ใส่หน้ากากอนามัย
และพกแอลกอฮอล์ล้างมือ

3



ล้างมือเป็นประจำ
ทุก 30 นาที - 1 ชั่วโมง
เมื่ออยู่นอกบ้าน

4



ห่างจากคนอื่น
อย่างน้อย 1.5 เมตร

5



หลีกเลี่ยงพื้นที่
ประชากรแออัด

6



หากซ้อนมอเตอร์ไซด์ควรหันข้าง
ให้กับคนขับ และควรสวมหมวก
อนามัยและหมวกนิรภัยทุกครั้ง

7



พกถุงผ้าติดตัว
เลี่ยงการหยิบจับภาชนะกับผู้อื่น

8



กินร้อน ช้อนตัวเอง

9



เมื่อกลับถึงบ้าน ล้างมือ
อาบน้ำ เปลี่ยนเสื้อผ้าทันที



มอบกล้องส่องตรวจโพรงจมูกและลำคอ

คุณธานีทร พานิชชีวะ กรรมการผู้จัดการ และ คุณอัจฉรา เจริญพร ผู้อำนวยการฝ่ายทรัพยากรมนุษย์และสื่อสารองค์กร บมจ.ทางยกระดับดอนเมือง บริจาคกล้องส่องตรวจโพรงจมูกและลำคอ (Flexible Rhino Laryngo Scope) เพื่อผู้ป่วย COVID-19 รับมอบโดย รศ.นพ. วิศิษฐ์ วาามาฒิย์ ผู้อำนวยการโรงพยาบาลศิริราช และ ผศ.นพ.ภาวิน เกษกุล หัวหน้าภาควิชา โสต นาสิก ลาริงซ์วิทยา คณะแพทยศาสตร์ ศิริราชพยาบาล มหาวิทยาลัยมหิดล ภาควิชาโสต นาสิก ลาริงซ์วิทยา ตึกสยามมินทร์ โรงพยาบาลศิริราช เมื่อวันที่ 3 เมษายน 2563 ที่ผ่านมา



มอบชุด PPE



คุณธานีทร พานิชชีวะ กรรมการผู้จัดการ และ คุณอัจฉรา เจริญพร ผู้อำนวยการฝ่ายทรัพยากรมนุษย์และสื่อสารองค์กร บมจ.ทางยกระดับดอนเมือง มอบชุดอุปกรณ์ป้องกันกันส่วนบุคคล (PPE) ให้แก่บุคลากรทางการแพทย์ทั่วประเทศ

ดอนเมืองโทลล์เวย์สนับสนุนการสร้างโรงพยาบาลสนาม เพื่อรองรับผู้ป่วย COVID-19



เมื่อวันที่ 31 มีนาคม 2563 บริษัท ทางยกระดับดอนเมือง จำกัด (มหาชน) บริจาคเงินสนับสนุนสร้างโรงพยาบาลสนาม เพื่อรองรับผู้ป่วย COVID-19 จำนวน 500,000 บาท ให้กับโรงพยาบาล 3 แห่ง คือ

- 1 โรงพยาบาลธรรมศาสตร์ เฉลิมพระเกียรติ จำนวน 300,000 บาทโดย ศ.ดร.สุพล นิตติกรพจน์ ประธานกรรมการบริหาร รพ.ธรรมศาสตร์ เฉลิมพระเกียรติ และผศ.นพ.ปรีดี นิรมานนิตย์ ผู้ช่วยรองผู้อำนวยการฝ่ายการคลัง เป็นผู้รับมอบ
- 2 โรงพยาบาลวชิรพยาบาล จำนวนเงิน 100,000 บาท
- 3 โรงพยาบาลราชวิถี จำนวน 100,000 บาท โดยมี คุณอภิชาติ พริ้งพวงแก้ว หัวหน้าจากมูลนิธิโรงพยาบาลราชวิถีเป็นผู้รับมอบ

มอบแอลกอฮอล์เจล



คุณอัจฉรา เจริญพร ผู้อำนวยการฝ่ายทรัพยากรมนุษย์และสื่อสารองค์กร บมจ.ทางยกระดับดอนเมือง มอบแอลกอฮอล์เจลให้ศูนย์การแพทย์กาญจนาภิเษก มหาวิทยาลัยมหิดล เพื่อใช้ประโยชน์ในการป้องกันไวรัส Covid-19 และยังคงมอบแอลกอฮอล์เจลให้กับผู้ใช้ทางยกระดับดอนเมือง เมื่อวันที่ 13-15 เมษายน 63 ที่ผ่านมา

รถ 4 ล้อ ช้อคูปอง

ลด 5%

คูปองโทลล์เวย์ สะดวก รวดเร็ว
ไม่ต้องรอเงินทอน

Tollway Call Center
1233

สอบถามข้อมูล • แจ้งปัญหา • เหนื่อยใจเงิน

1. ให้บริการตลอด 24 ชั่วโมง
2. ให้บริการสอบถามข้อมูลแก่ผู้ใช้ทางยกระดับดอนเมือง ทั้งข้อมูลทั่วไปและข้อมูลเกี่ยวกับสภาพการจราจร
3. รับแจ้งเหตุฉุกเฉินและอุบัติเหตุบนทางยกระดับดอนเมือง
4. อำนวยความสะดวกและให้ความช่วยเหลือแก่ผู้ใช้ทางยกระดับดอนเมือง
5. รับแจ้งปัญหา ร้องเรียน ข้อเสนอแนะ และพร้อม

10

ดำเนินการแก้ไขเรื่องร้องเรียนบนทางยกระดับดอนเมือง



TOLLWAY... Your way
ทางเลือกที่เห็นค่า เวลาของคุณ

Tollway's Event



เตรียมพบกับกิจกรรม

Tollway Rally Thank you User 2020

กิจกรรม Rally ที่สนุกสนานและมีนิคอนเสิร์ตจากศิลปินดัง เร็ว ๆ นี้

สนใจเข้าร่วม Rally เพียงกรอกแบบสอบถามแล้วส่งกลับที่ Tollway

ถึงวันที่ 31 สิงหาคม 2563 นะครับ



1. ชื่อ นามสกุล ชาย หญิง
 2. อายุ 20-25 ปี 26-30 ปี 31-35 ปี 36-40 ปี
 41-45 ปี 46-50 ปี 51 ปีขึ้นไป
 3. ที่อยู่ (ที่สามารถติดต่อได้)
 4. เบอร์โทรศัพท์ e-mail
 5. ระดับการศึกษา ต่ำกว่ามัธยมศึกษา มัธยมศึกษา
 ปริญญาตรีหรือเทียบเท่า ปริญญาโท ปริญญาเอก
 6. อาชีพ
 เจ้าของกิจการ พนักงานบริษัท ข้าราชการ พนักงาน
รัฐวิสาหกิจ
 ขับ Taxi ขับรถตู้ ขับรถส่งของ นักเรียน/
นักศึกษา อื่นๆ
 7. รายได้ต่อเดือน
 น้อยกว่า 15,000 บาท 15,001 - 30,000 บาท มากกว่า
 30,001 - 45,000 บาท 45,001 - 60,000 บาท 60,000 บาทขึ้นไป
 8. วิธีชำระค่าผ่านทาง Tollway โดยวิธีใด มากที่สุด(เลือกเพียง 1 ข้อ)
 เงินสด คูปอง
 9. ท่านเคยร่วมกิจกรรมของ เคย/โปรดใส่รายละเอียดอย่างน้อย 1 กิจกรรม.....
Tollway มาก่อนหรือไม่ ไม่เคย
- (ตอบข้อ 10 - 13 ในหน้าถัดไป)

11

แบบสอบถาม(ต่อ)

10. ท่านใช้ด่านเก็บค่าผ่านทางไหนบ่อยที่สุด (ตอบ 1 ข้อ)

- | | | |
|--|--|---|
| <input type="checkbox"/> ด่านดินแดง | <input type="checkbox"/> ด่านสุทธิสาร | <input type="checkbox"/> ด่านรัชดาภิเษก |
| <input type="checkbox"/> ด่านอนุสรณ์สถาน | <input type="checkbox"/> ด่านดอนเมือง | <input type="checkbox"/> ด่านหลักสี่ |
| <input type="checkbox"/> ด่านบางเขน | <input type="checkbox"/> ด่านแจ้งวัฒนะ | <input type="checkbox"/> ด่านลาดพร้าว |

11. (จากข้อ 10) ท่านใช้ด่านเก็บค่าผ่านทางช่วงเวลาใด

- | | | |
|---|---|---|
| <input type="checkbox"/> 6.01 - 10.00 น. | <input type="checkbox"/> 10.01 - 14.00 น. | <input type="checkbox"/> 14.01 - 18.00 น. |
| <input type="checkbox"/> 18.01 - 22.00 น. | <input type="checkbox"/> 22.01 - 02.00 น. | <input type="checkbox"/> 02.00 - 6.00 น. |

12. ท่านติดตามข่าวสาร Tollway จากช่องทางใดบ้าง (เลือกได้มากกว่า 1 ข้อ)

- | | |
|---|--|
| <input type="checkbox"/> Poster ข้างตู้เก็บค่าผ่านทาง | <input type="checkbox"/> FB : CSR Tollway |
| <input type="checkbox"/> วารสาร Tollway...your way | <input type="checkbox"/> Website Tollway |
| <input type="checkbox"/> ป้ายไฟหน้าตู้เก็บค่าผ่านทาง | <input type="checkbox"/> สอบถามพนักงานเก็บค่าผ่านทาง |
| <input type="checkbox"/> โทรสอบถาม Tollway Call Center 1233 | <input type="checkbox"/> อื่น ๆ..... |

13. ข้าพเจ้ายินยอมในการเก็บ รวบรวม ใช้ เปิดเผย ซึ่งข้อมูลส่วนบุคคลได้
ของกิจกรรม Tollway Rally Thank You User 2020

**** บริษัทฯขอสงวนสิทธิ์พิจารณาให้ท่านที่ตอบแบบสอบถามครบทุกข้อ มีสิทธิ์เข้าร่วมกิจกรรมทางการตลาด****

บริษัท ทางยกระดับดอนเมือง จำกัด(มหาชน)
Don Muang Tollway Public Company Limited
40/40 ถนนวิภาวดีรังสิต แขวงสนามบิน เขตดอนเมือง กรุงเทพฯ 10210
www.tollway.co.th Tollway Call Center 1233

ใบอนุญาตเลขที่ ป.น. (น/4149 ป.น.หลักสี่)
สำนักงานในประเทศ ไม่คือนิติกรไปรษณีย์

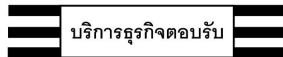

บริการธุรกิจตอบรับ

กรุณาส่ง

แผนกสื่อสารองค์กรและกิจกรรมเพื่อสังคม
บริษัท ทางยกระดับดอนเมือง จำกัด(มหาชน)
40/40 ถนนวิภาวดีรังสิต แขวงสนามบิน
เขตดอนเมือง กรุงเทพฯ 10210