

วารสาร

TOLLWAY... Your way

www.tollway.co.th

บริษัท ทางยกระดับดอนเมือง จำกัด(มหาชน)

วารสารฉบับประจำเดือน ม.ค. - มี.ค. 63



Tollway Lucky Way 2020

ใบเสร็จให้โชค

ลุ้นรางวัล

มูลค่ารวมกว่า 3 ล้านบาท

จำนวน 191 รางวัล

Tollway's Lucky Way

รายละเอียดของรางวัล
Tollway Lucky Way 2020

Tollway's Green Way

โครงการสมุด Green Way
ร่วมรักษาสีสิ่งแวดล้อม



**ล้างมือ...ห่างไกล
Covid-19**



**หน้ากากอนามัย
มีแบบไหน...ใช้อย่างไร**

Editor's Note

กลับมาพบกับวารสารฉบับแรกของปีหนูทอง ปี 2563 เปิดมาปี นี้ทางดอนเมืองโทลล์เวย์ ก็มีกิจกรรมดี กิจกรรมขอบคุณผู้ใช้ ทาง ในโครงการใบเสร็จให้โชค Tollway Lucky Way 2020 ซึ่งความพิเศษของโครงการในปีนั้นนอกจากจะเป็นการฉลอง ครบ 32 ปีการก่อตั้งบริษัทแล้ว ยังเป็น ปีที่การแข่งขันกีฬาโอลิมปิก จัดขึ้นมาเป็นครั้งที่ 32 ดอนเมืองโทลล์เวย์ก็อยากมอบประสบการณ์ สุดพิเศษให้ผู้ใช้ทางฯที่โชคดีได้เข้าร่วมเชียร์ กีฬาของมวลหมู่มนุษยชาตินี้ และนอกจากเรื่องความ พิเศษเรื่องกีฬาแล้ว ดอนเมืองโทลล์เวย์ ก็ยังคงเดินทางทำกิจกรรมเพื่อสังคม เพื่อสิ่งแวดล้อม ด้วยการจัดทำโครงการสมุด Green Way ด้วยการเปิดรับบริจาคกระดาษที่ใช้แล้ว ใบเสร็จค่าผ่านทาง เพื่อนำมารีไซเคิลและผลิตเป็นสมุด และมอบให้น้องๆ ในโรงเรียนที่ขาดแคลนต่อไป รายละเอียดของทั้ง 2 โครงการสามารถติดตามได้ในเล่มเลย นะครับ

และช่วงนี้จะไม่พูดถึงเลยไม่ได้เลยคือ สถานการณ์ COVID-19 ที่กำลังระบาดไปทั่วโลก บริษัทฯเองมีมาตรการดูแลองค์กรและพนักงานอย่างเต็มที่ ดอนเมืองโทลล์เวย์ก็ขอให้ผู้ใช้ทางฯ ทุกท่านดูแลสุขภาพ กินร้อน ช้อนกลาง และล้างมือบ่อยๆ นะครับ เพื่อสุขภาพอนามัยที่แข็งแรงครับ

โครงการใบเสร็จให้โชค Tollway Lucky Way 2020 จะมีของรางวัลให้ร่วมลุ้นชิงโชค จำนวนกว่า 191 รางวัล วันนี้ Tollway พาไปดูหน้าตาของรางวัลกันครับ

เครื่องปรับอากาศ DAISENKO



ล้อแม็กซ์และยาง PP Superwheels



บริการเคลือบแก้วเซรามิก Cleanly Car Autoservice



เครื่องเสียงรถยนต์ JVC และ BOSTWICK



Contents

Tollway's Cover	3	Tollway's Green Way	9
Tollway's Lucky Way	4	Tollway's Scoop	10
Tollway's Health tips	7	Tollway's News	12
Tollway Safety Way	8	Tollway's Event	15



เครื่องดับเพลิง IMPERIAL



เครื่องดูดฝุ่นพลังไซโคลนในรถยนต์ Shimono



โพลล์เวย์..ใส่ใจ ห่วงใยเพื่อนร่วมทาง



ด้วยการดำเนินการฉีดพ่น
ทำลายเชื้อไวรัสพื้นที่ทุกตู้เก็บค่าผ่านทาง
ตามมาตรฐานสากล



SteriPlant ได้รับการรับรองว่าเป็นผลิตภัณฑ์ฆ่าเชื้อชนิดแรก
ที่ได้รับการยกเว้นและสามารถระบุข้อความ "ไม่มีพิษ"
บนสลากได้ และได้รับการรับรองจากกลุ่มประเทศ EU

ล้างมืออย่างไร... ห่างไกล COVID-19



1 ล้างมือด้วยน้ำและสบู่



2 ใช้ฝ่ามือถูหน้าและหลังมือ

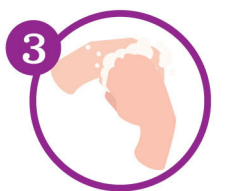

3 ใช้หลังนิ้วถูฝ่ามือ



4 ใช้ปลายนิ้วถูขางฝ่ามือ



5 ใช้ฝ่ามือถูรอบข้อนิ้ว



6 ล้างน้ำให้สะอาดและซับให้แห้ง
อ้างอิง : กรมอนามัย กระทรวงสาธารณสุข

หน้ากากอนามัย มีแบบไหน...ใช้อย่างไร

หน้ากากอนามัย (Surgical Mask)



แบบผ้า

- ป้องกันเชื้อโรคและละอองฝอยต่างๆ
- หน้ากากชนิดผ้าสามารถใช้ซ้ำได้
ซักแล้วตากแดดให้แห้ง



แบบธรรมดา

- ป้องกันการแพร่กระจายของเชื้อโรค
ผ่านทางไอหรือจาม
- สามารถป้องกันฝุ่นละอองขนาดเล็ก
ได้ถึง 5 ไมครอน

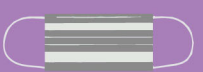

แบบคาร์บอน

- ป้องกันการแพร่กระจายของเชื้อโรค
ผ่านทางไอหรือจาม
- ป้องกันกลิ่นและควัน
- สามารถป้องกันฝุ่นละอองขนาดเล็ก
ได้ถึง 3 ไมครอน

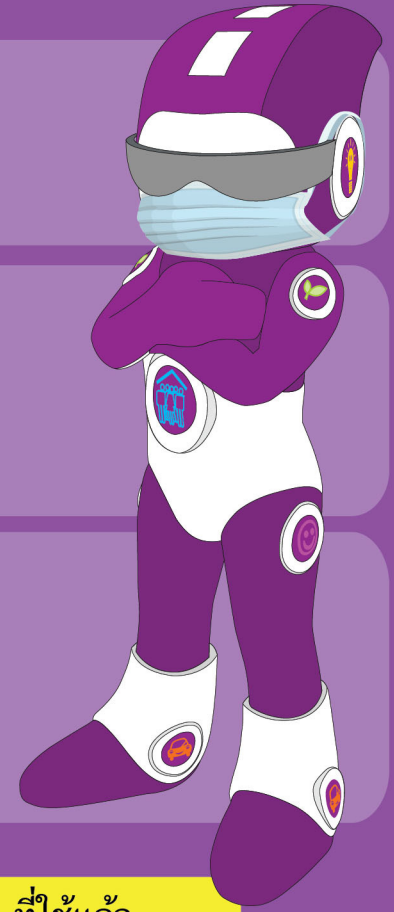

วิธีการทิ้งหน้ากากอนามัย...ที่ใช้แล้ว



1 พับหน้ากากล้นที่สัมผัส
ร่างกายให้อยู่ด้านใน

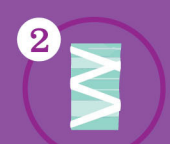

2 ม้วนสายรัด
พันรอบหน้ากากล้น



3 ทิ้งในถังที่มีฝาปิด



4 ล้างมือให้สะอาด

ขับที่ปลอดภัย

ใส่ใจเพื่อนร่วมทาง

ง่วงไม่ขับ



เมาไม่ขับ



โทร-แชท ไม่ขับ



ขับช้า

ช่วยลดอุบัติเหตุ



คาดเข็มขัด

ทุกครั้งขณะขับขี่

เปิดไฟหน้า

เวลากลางวัน



โครงการ สมุด Green Way



จุดตั้งกล่องรับบริจาค ใบเสร็จค่าผ่านทาง และกระดาษในโครงการ สมุด Green Way

1. บริษัท ทางยกระดับดอนเมือง จำกัด (มหาชน)
2. อาคารด่านดินแดง - ซาออก (ทางยกระดับดอนเมือง) หน้าศูนย์อำนวยการ
3. ศูนย์การค้าฟิวเจอร์พาร์ครังสิต
 - ตลาดนัดชุมชน ชั้น 2 ทางเชื่อม Zpell โซนเซ็นทรัล
 - ทางเชื่อมชั้น 1 สปอร์ตไลท์ Zpell
 - ชั้น 2 ซ้าง iStudio
4. มหาวิทยาลัยเทคโนโลยีราชมงคลพระนคร (เทเวศร์) คณะเทคโนโลยีสื่อสารมวลชน ชั้น 1 บริเวณบันได
5. โรงพยาบาลธรรมศาสตร์เฉลิมพระเกียรติ หน้าห้องกองทุนบริจาค ชั้น 1
6. มหาวิทยาลัยเกษตรศาสตร์ (บางเขน) อาคารเฉลิมพระเกียรติ 4 (ศูนย์เรียนรวม 4) ชั้น 1 บริเวณบันได
7. มหาวิทยาลัยเทคโนโลยีราชมงคลตะวันออก วิทยาเขตจรัลพงษานุการ บริเวณศูนย์อาหาร
8. มหาวิทยาลัยเทคโนโลยีราชมงคลธัญบุรี สำนักอธิการบดี ชั้น 1 หน้าลิฟต์
9. มหาวิทยาลัยหอการค้าไทย อาคาร 1 ชั้น 1 หน้าห้อง IDE
10. สำนักงานเขตดอนเมือง ชั้น 1 หน้าจุดบริการถ่ายเอกสาร
11. สำนักงานเขตหลักสี่ ชั้น 1 หน้าจุดบริการถ่ายเอกสาร
12. บริษัท ปตท. จำกัด (มหาชน) อาคารสำนักงานใหญ่ ชั้น 1 หน้าลิฟต์
13. ไปรษณีย์หลักสี่ ด้านหน้า จุดรับ - ส่งพัสดุขนาดใหญ่ ชั้น 1
14. ศูนย์ราชการ อาคาร B ชั้น 1
 - อาคารอำนวยการ ชั้น 1 หน้าลิฟต์
 - ตึกออกอากาศ ชั้น 1 หน้าประชาสัมพันธ์



**“อย่าทิ้ง
กระดาษ”**

นำมาบริจาคให้กับเรา

โครงการที่เปิดรับบริจาคกระดาษที่ใช้แล้ว ใบเสร็จรับเงิน เพื่อนำมารีไซเคิลผลิตเป็นสมุดให้น้อง

สามารถติดตามรายละเอียดเพิ่มเติมได้ที่ www.tollway.co.th

หรือ Tollway Call Center 1233



เติมสุข สร้างฝัน แบ่งปันรอยยิ้ม

โครงการอบรมให้ความรู้ในด้านเพศ โรคติดต่อทางเพศสัมพันธ์และโรคเอดส์ โรงเรียนเมืองพัทยา 11 โดยเจ้าหน้าที่จากสำนักสาธารณสุข

ดอนเมืองทอลล์เวย์ได้เล็งเห็นความสำคัญของการปลูกจิตสำนึก และการทำประโยชน์เพื่อสังคมในคนรุ่นใหม่ จึงได้ร่วมกับมหาวิทยาลัยเกษตรศาสตร์ วิทยาเขตศรีราชา ด้วยการสนับสนุนกิจกรรมเพื่อสังคมที่ทางนิสิตคณะบริหารธุรกิจ จัดทำขึ้นภายใต้โครงการเติมสุข สร้างฝัน แบ่งปันรอยยิ้ม ณ โรงเรียนบ้านชากยายจีน มูลนิธิสงเคราะห์เด็กพัทยา และโรงเรียนเมืองพัทยา 11 (มัธยมสาธิตพัทยา)



โครงการรีไซเคิลจากสิ่งของเหลือใช้
ด้วยการนำขวดพลาสติกที่ใช้แล้วมาทำความสะอาดและนำมารีไซเคิลผลิตเป็นถังขยะ เพื่อส่งเสริมและปลูกฝังการดูแลและรักษาสสิ่งแวดล้อม พร้อมสอนให้นำของที่ไมใช้แล้วมาทำให้เป็นประโยชน์



โครงการของเล่นเพื่อน้อง
ด้วยการรับบริจาคของเล่น และนำมาซ่อมแซม พร้อมทั้งนำวัสดุต่างที่อยู่รอบตัวนำมาทำเป็นของเล่นเสริมพัฒนาการให้กับ น้อง ๆ มูลนิธิสงเคราะห์เด็กพัทยา



โครงการถุงผ้ารักษ์โลก
เป็นการสอนให้นักเรียนรู้จักผลิตถุงผ้าใช้เองจากเสื้อยืดที่ไม่ใช้แล้ว ซึ่งสามารถนำไปใช้ได้จริงในชีวิตประจำวัน



ใบเสร็จให้โชค



เมื่อวันที่ 22 กุมภาพันธ์ 2563 บริษัท ทางยกระดับดอนเมือง จำกัด (มหาชน) ได้จัดงานแถลงข่าวโครงการ **Tollway Lucky Way 2020 “ใบเสร็จให้โชคบิลลดฟ้า...ท้องโตเกียวยาวชมมหรหรรคมกีฬาระดับโลก”** ณ ศูนย์การค้าฟิวเจอร์พาร์ครังสิต เพื่อขอบคุณผู้ใช้บริการทางยกระดับอุดรธานีด้วยดีตลอดมา ภายในงานได้รับเกียรติจาก คุณอัจฉรา เจริญพร ผู้อำนวยการฝ่ายทรัพยากรมนุษย์และสื่อสารองค์กร บริษัท ทางยกระดับดอนเมือง จำกัด (มหาชน) กล่าวถึงวัตถุประสงค์ในการจัดโครงการครั้งนี้ พร้อมเชิญชวนผู้ใช้ทางร่วมส่งชิ้นใบเสร็จค่าผ่านทางเพื่อลุ้นรับแพ็คเกจกีฬาระดับโลก ณ ประเทศญี่ปุ่น และรางวัลอื่นๆ อีกกว่า 190 รางวัล รวมมูลค่ากว่า 3 ล้านบาท นอกจากนี้ภายในงานยังได้รับเกียรติจากอดีตนักกีฬาแบดมินตันทีมชาติไทยและมีวางอันดับที่ 5 ของโลก คุณสุจิตรา เอกมงคลไพศาล มาร่วมพูดคุยถึงประสบการณ์และความรู้สึกรักในการได้เข้าร่วมเป็นส่วนหนึ่งของมหรหรรคมกีฬาระดับโลก รวมทั้งยังได้รับเกียรติจากคุณนภรัตน์ ศุภกนกสุวรรณ ผู้โชคดีจากโครงการ Tollway Lucky Way 2018 มาเล่าถึงประสบการณ์ การร่วมทริปกับโทลล์เวย์เดินทางไปชมฟุตบอลโลก ณ ประเทศรัสเซีย พร้อมทั้ง เชิญชวนให้ทุกคนส่งใบเสร็จร่วมกิจกรรม

วันเด็ก 2563



วันที่ 11 มกราคม 2563 ที่ผ่านมา นายชัยภักดิ์ เตมียบุตร ผู้ช่วยรองกรรมการผู้จัดการ สายงานปฏิบัติการ IT & ITS ตัวแทนผู้บริหาร บมจ.ทางยกระดับดอนเมือง ร่วมกับ ดร.มนตรี เดชชาสกุลสม ผู้อำนวยการสำนักงานทางหลวงที่ 13 ได้ร่วมมือกันจัดกิจกรรมวันเด็กแห่งชาติ ประจำปี 2563 ณ แขวงทางหลวงกรุงเทพ ถนนวิภาวดีรังสิต โดยภายในงานได้จัดการแสดงชุดลูกหมูสามตัว การจับรางวัลพิเศษจากผู้บริหาร พร้อมทั้งกิจกรรมต่างๆ มากมาย รวมไปถึงการจัดชุดเกมต่างๆ ให้น้องๆ ได้ร่วมสนุก อาทิ บ้านลม , ชุมนิลปะ ชุมนปลากุ๊ง , ชุมนปากระปอง ฯลฯ โดยการจัดกิจกรรม ในครั้งนี้มีวัตถุประสงค์เพื่อสร้างความสุขให้กับเด็กๆ เยาวชน ที่จะเติบโตเป็นผู้ใหญ่ในอนาคตและเป็นกำลัง

สำคัญในการพัฒนาประเทศชาติต่อไป

หัวใจห่วงใย ผู้ประสบภัย ณ จังหวัดอุบลราชธานี



เมื่อวันที่ 22 พฤศจิกายน 2562 ที่ผ่านมา คณะผู้บริหารจากดอนเมืองโทลล์เวย์ นำโดยคุณธานี พานิชชิวะ กรรมการผู้จัดการ บมจ.ทางยกระดับดอนเมือง ได้เดินทางไปร่วมกิจกรรมสมทบทุนผู้บริหารประจำปี 2562 ณ จังหวัดอุบลราชธานี ซึ่งเป็นเหล่าผู้บริหารจิตอาสาได้ลงพื้นที่ร่วมปรับปรุงอาคารเรียน ณ โรงเรียนบ้านคูเต๋อ ต.แจระแม อ.เมือง จ.อุบลราชธานี ที่ได้รับผลกระทบจากอุทกภัยในช่วงเดือนกันยายนที่ผ่านมา ทีมผู้บริหารและพนักงานจิตอาสาได้ร่วมมือกันซ่อมแซมประตูกันน้ำที่ชำรุด ปรับปรุงทาสีและวาดภาพระบายสีฝาผนังอาคารเรียนให้กลับมามีชีวิตชีวาอีกครั้ง รวมทั้งได้เลี้ยงอาหารกลางวันให้กับน้องๆ นักเรียนโรงเรียนโดยได้รับการต้อนรับอย่างอบอุ่นจากนายณรงค์ ดวงคำ ผู้อำนวยการโรงเรียนบ้านคูเต๋อ และร่วมถ่ายภาพเพื่อส่งมอบอาคารเรียนอย่างเป็นทางการ

ขอบคุณผู้ใช้ทางฯ เนื่องในเทศกาลตรุษจีน 2563



เมื่อวันที่ 24 มกราคม 2563 ที่ผ่านมา บมจ. ทางยกระดับดอนเมือง ได้จัดกิจกรรมขอบคุณผู้ใช้ทางเนื่องในเทศกาลตรุษจีน โดยนำส้มพันธุ์ดีมามอบให้กับผู้ใช้ทางฯ ซึ่งส้มเป็นผลไม้มงคลตามความเชื่อของชาวจีนมีความหมายว่าเฮงๆ รวยๆ และผลส้มยังมีสีเหลืองอร่ามคล้ายทองอีกด้วย โดยได้มอบให้กับผู้ใช้ทางฯ ใน 2 ช่วงเวลา คือ ช่วงเช้า 7.30 - 9.00 น. ณ ด่านดินแดง 1 และช่วงเย็นเวลา 16.00 - 18.00 น. ณ ด่านอนุสรณ์สถาน 2

รถ 4 ล้อ ชอคูปอง

ลด 5%

คูปองโทลล์เวย์ สะดวก รวดเร็ว
ไม่ต้องรอเงินทอน

Tollway Call Center
12333

สอบถามข้อมูล • แจ้งปัญหา • เหตุฉุกเฉิน

1. ให้บริการตลอด 24 ชั่วโมง
2. ให้บริการสอบถามข้อมูลแก่ผู้ใช้ทางยกระดับดอนเมือง ทั้งข้อมูลทั่วไปและข้อมูลเกี่ยวกับสภาพการจราจร
3. รับแจ้งเหตุฉุกเฉินและอุบัติเหตุบนทางยกระดับดอนเมือง
4. อำนวยความสะดวกและให้ความช่วยเหลือแก่ผู้ใช้ทางยกระดับดอนเมือง
5. รับแจ้งปัญหา ร้องเรียน ข้อเสนอแนะ และพร้อมดำเนินการแก้ไขเรื่องร้องเรียนบนทางยกระดับดอนเมือง



TOLLWAY... Your way
ทางเลือกที่เห็นค่า เวลาของคุณ



เตรียมพบกับกิจกรรม

Tollway Rally Thank you User 2020

กิจกรรม Rally ที่สนุกสนานและมีมินิคอนเสิร์ตจากศิลปินดัง เร็ว ๆ นี้

สนใจเข้าร่วม Rally เพียงกรอกแบบสอบถามแล้วส่งกลับมาที่ Tollway

ถึงวันที่ 1 มิถุนายน 2563 นะครับ



1. ชื่อ นามสกุล ชาย หญิง
2. อายุ 20-25 ปี 26-30 ปี 31-35 ปี 36-40 ปี
 41-45 ปี 46-50 ปี 51 ปีขึ้นไป
3. ที่อยู่ (ที่สามารถติดต่อได้)
4. เบอร์โทรศัพท์ e-mail
5. ระดับการศึกษา ต่ำกว่ามัธยมศึกษา มัธยมศึกษา
 ปริญญาตรีหรือเทียบเท่า ปริญญาโท ปริญญาเอก
6. อาชีพ เจ้าของกิจการ พนักงานบริษัท ข้าราชการ พนักงานรัฐวิสาหกิจ
 ขับ Taxi ขับรถตู้ ขับรถส่งของ นักเรียน/นักศึกษา อื่น ๆ
7. รายได้ต่อเดือน น้อยกว่า 15,000 บาท 15,001 - 30,000 บาท มากกว่า 30,001 - 45,000 บาท 45,001 - 60,000 บาท 60,000 บาทขึ้นไป
8. วิธีชำระค่าผ่านทาง Tollway โดยวิธีใด มากที่สุด(เลือกเพียง 1 ข้อ)
 เงินสด คูปอง
9. ท่านเคยร่วมกิจกรรมของ Tollway มาก่อนหรือไม่ เคย/โปรดใส่รายละเอียดอย่างน้อย 1 กิจกรรม..... ไม่เคย

(ตอบข้อ 10 - 12 ในหน้าถัดไป)

แบบสอบถาม(ต่อ)

10. ท่านใช้ด่านเก็บค่าผ่านทางไหนบ่อยที่สุด (ตอบ 1 ข้อ)

- | | | |
|------------------------------------------|----------------------------------------|-----------------------------------------|
| <input type="checkbox"/> ด่านดินแดง | <input type="checkbox"/> ด่านสุทธิสาร | <input type="checkbox"/> ด่านรัชดาภิเษก |
| <input type="checkbox"/> ด่านอนุสรณ์สถาน | <input type="checkbox"/> ด่านดอนเมือง | <input type="checkbox"/> ด่านหลักสี่ |
| <input type="checkbox"/> ด่านบางเขน | <input type="checkbox"/> ด่านแจ้งวัฒนะ | <input type="checkbox"/> ด่านลาดพร้าว |

11. (จากข้อ 10) ท่านใช้ด่านเก็บค่าผ่านทางช่วงเวลาใด

- | | | |
|-------------------------------------------|-------------------------------------------|-------------------------------------------|
| <input type="checkbox"/> 6.01 - 10.00 น. | <input type="checkbox"/> 10.01 - 14.00 น. | <input type="checkbox"/> 14.01 - 18.00 น. |
| <input type="checkbox"/> 18.01 - 22.00 น. | <input type="checkbox"/> 22.01 - 02.00 น. | <input type="checkbox"/> 02.00 - 6.00 น. |

12. ท่านติดตามข่าวสาร Tollway จากช่องทางใดบ้าง (เลือกได้มากกว่า 1 ข้อ)

- | | |
|-------------------------------------------------------------|------------------------------------------------------|
| <input type="checkbox"/> Poster ช้างตู้เก็บค่าผ่านทาง | <input type="checkbox"/> FB : CSR Tollway |
| <input type="checkbox"/> วารสาร Tollway...your way | <input type="checkbox"/> Website Tollway |
| <input type="checkbox"/> ป้ายไฟหน้าตู้เก็บค่าผ่านทาง | <input type="checkbox"/> สอบถามพนักงานเก็บค่าผ่านทาง |
| <input type="checkbox"/> โทรสอบถาม Tollway Call Center 1233 | <input type="checkbox"/> อื่น ๆ..... |

ข้าพเจ้ายินยอมให้เปิดเผยรายชื่อ เพื่อประกาศรายชื่อผู้ที่เข้าร่วมกิจกรรม Tollway Rally Thank You User 2020

**** ขอสงวนสิทธิ์พิจารณาท่านที่ตอบแบบสอบถามครบทั้ง 12 ข้อ ****

บริษัท ทางยกระดับดอนเมือง จำกัด(มหาชน)
Don Muang Tollway Public Company Limited
40/40 ถนนวิภาวดีรังสิต แขวงสนามบิน เขตดอนเมือง กรุงเทพฯ 10210
www.tollway.co.th Tollway Call Center 1233

ใบอนุญาตเลขที่ ปน. (น/4149 ปณ.หลักสี่)
ถ้าฝากส่งในประเทศ ไม่ต้องผูกตราไปรษณียากร



บริการธุรกิจตอบรับ

กรุณาส่ง

แผนกสื่อสารองค์กรและกิจกรรมเพื่อสังคม
บริษัท ทางยกระดับดอนเมือง จำกัด(มหาชน)
40/40 ถนนวิภาวดีรังสิต แขวงสนามบิน
เขตดอนเมือง กรุงเทพฯ 10210