

วารสาร
TOLLWAY... Your way
www.tollway.co.th

บริษัท ทางยกระดับดอนเมือง จำกัด(มหาชน)

วารสารฉบับประจำเดือน ม.ค. - มี.ค. 62



Tollway's Safety Way

เส้นจราจร
เรื่องที่ต้องรู้บนพื้นผิวจราจร

Tollway's Trip

Mr.Tollway พาเที่ยวชม
แหล่งท่องเที่ยวฝั่งตะวันออก

Tollway's Event

เปิดรับสมัครแล้วกับกิจกรรม Tollway
Rally Thank you User 2019
(ติดตามรายละเอียดด้านใน)

Editor's Note

สวัสดีผู้ใช้งานฯทุกท่านครับ เปิดปฐมบทวารสารโทลล์เวย์เล่มแรกของปี 2019 ด้วยกิจกรรมสุดมันส์กับ Tollway Rally Thank you User 2019 ซึ่งจัดต่อเนื่องเพื่อผู้ใช้งานฯ มาเป็นปีที่ 4 ด้วยการพาผู้ใช้งานฯที่โชคดีได้ร่วมเดินทางไปทำกิจกรรมสุดมันส์กับเรา ณ ดินแดนทางภาคตะวันออกของประเทศไทย ผู้ใช้งานฯ สามารถติดตามรายละเอียดการร่วมสนุกเพื่อไปร่วมกิจกรรม Rally กับเราได้จากวารสารฉบับนี้เลยนะครับ เพราะ Rally คือการเดินทางด้วยรถยนต์แบบเป็นกลุ่มๆ ดังนั้นวารสารฉบับนี้จึงได้ให้ความรู้เล็กๆน้อยๆ เกี่ยวกับเส้นทางที่อยู่บนท้องถนน เพื่อให้ผู้ใช้งานฯ จะได้รับทราบและขับขี่รถอย่างถูกกฎจราจรกันนะครับ

ช่วงนี้อากาศเมืองไทยเปลี่ยนแปลงบ่อยเดี๋ยวมีฝุ่นขนาดเล็ก เตี้ยวฝนตก แดดกรมอตุฯ ยังประกาศว่าเราเข้าสู่ฤดูร้อนอย่างเป็นทางการ ผู้ใช้งานฯ ต้องดูแลสุขภาพกันดี ๆ นะครับ

ด้วยรักและห่วงใยจากทีมงานครับ

Contents

Tollway's Hilight	3		9	Tollway Safety Way
Tollway's Trip	4		10	Tollway's Scoop
Tollway's Trip	5		12	Tollway's News
Tollway's Health tips	8		15	Tollway's Event

ก่อนขับขี่ ต้องมี ใบขับขี่

ใบขับขี่ คือ ใบอนุญาตให้ผู้ที่สามารถขับขี่ยานพาหนะบนท้องถนนได้ ซึ่งเป็นสิ่งที่ผู้ขับขี่ทุกคนต้องมีและพกติดตัวทุกครั้ง Tollway มีข้อมูลการต่ออายุใบขับขี่ และการทำใบขับขี่มาฝากเพื่อนๆ นะครับ



ผู้สอบใบขับขี่ ครั้งแรก

ต่ออายุจาก 1 ปี เป็นแบบ 5 ปี

ต่ออายุจาก 5 ปี เป็นแบบ 5 ปี



บัตรประชาชน



สำเนาบัตรประชาชน

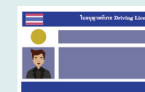

ใบขับขี่เดิม



บัตรประชาชน



ใบขับขี่เดิม



บัตรประชาชน



ใบรับรองแพทย์ที่ได้รับการรับรองจากแพทย์สภา (อายุไม่เกิน 1 เดือน)

: สามารถติดต่อเรื่องใบอนุญาตขับขี่ได้ที่สำนักงานขนส่งทั่วประเทศนะครับ

ใบขับขี่ หมดอายุ

- ใบขับขี่หมดอายุยังไม่ถึง 1 ปี เตรียมเอกสารไปขอต่ออายุที่สำนักงานขนส่งฯ
- ใบขับขี่หมดอายุเกิน 1 ปี ต้องอบรมเพื่อสอบข้อเขียนใหม่
- ใบขับขี่หมดอายุเกิน 3 ปี ต้องอบรม สอบข้อเขียน และทดสอบขับรถใหม่

มีใบขับขี่แล้วก็ขับรถตามกฎหมายจราจร และมีน้ำใจต่อเพื่อนร่วมทางด้วยนะครับ

Frost Magical Ice Of Siam Pattaya



เมืองน้ำแข็ง

มนต์เสน่ห์ แห่งงานศิลปะและ
ประติมากรรมไทย

เมื่อกล่าวถึงแหล่งท่องเที่ยวทางภาคตะวันออก คนส่วนใหญ่จะนึกถึงธรรมชาติ ทะเล หาดทราย และน้ำตก แต่วันนี้ Mr.Tollway จะพาผู้ใช้ทาง มาเปิดมุมมองเที่ยวแห่งใหม่ มีสถานที่ถ่ายรูปชิค ๆ รับรองว่าจะมีรูปไว้อิงโซเชียลกันมากมาย เรามาเริ่มต้นที่ Frost Magical Ice Of Siam Pattaya นะครับ

หรือ เมืองน้ำแข็ง สถานที่แห่งนี้มีประติมากรรมให้ได้ชมและถ่ายรูปมากมาย ซึ่งรังสรรค์ผ่านฝีมือช่างแกะสลักไทยที่ได้รางวัลระดับโลก ด้านภายนอกก็จะตกแต่งไปด้วยประติมากรรมแบบไทย ส่วนภายในจะได้สัมผัสกับโดมทิมะที่ใหญ่ที่สุดในอาเซียน และยังมึน้ำแข็งแกะสลักหลากหลายรูปแบบ เช่น รถตุ๊ก ๆ ยักษ์ หนุมาน เป็นต้น และนอกจากนี้ยังมีบาร์น้ำพร้อมเครื่องดื่มสุดพิเศษในอุณหภูมิติดลบให้ได้ลิ้มลอง รับรองว่าได้ประสบการณ์ที่แปลกใหม่แน่นอนครับ

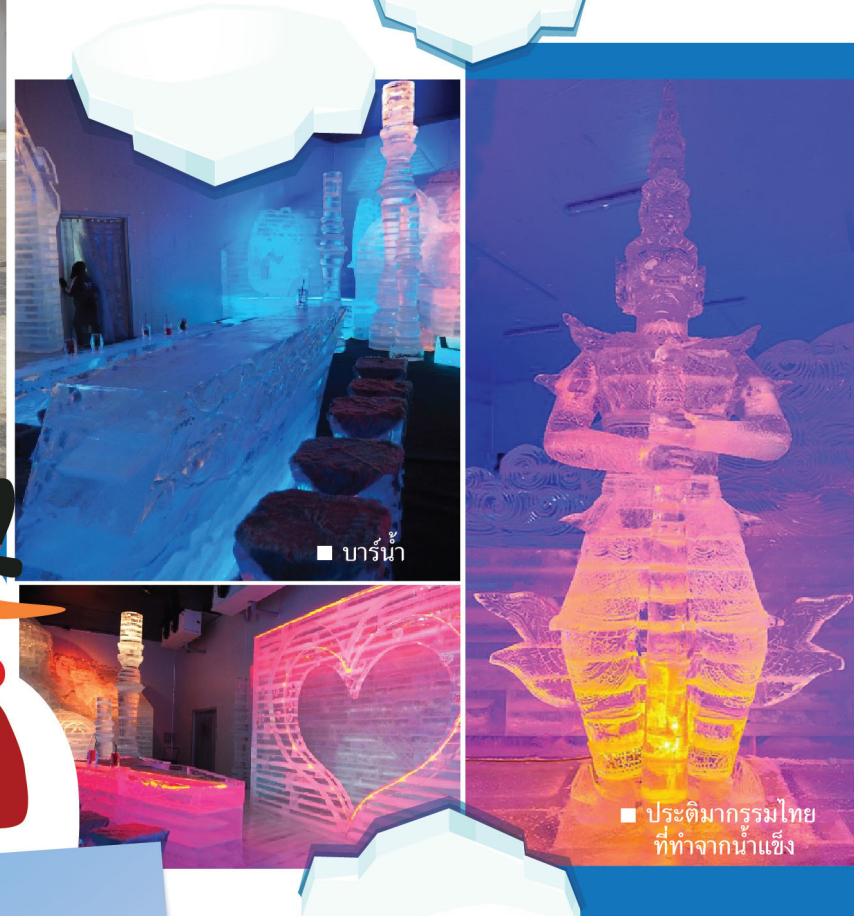

■ ประติมากรรมไทย
ที่ทำจากน้ำแข็ง



เวลาเปิด - ปิด
09:00 - 18:00น.

ที่ตั้ง Frost Magical Ice Of Siam Pattaya
อยู่เส้นแยกกระทิงลาย (พิทยา-ระยอง) ตรงข้าม
โรงเรียนนานาชาติรีเจนท์ อำเภอบางละมุง จังหวัดชลบุรี

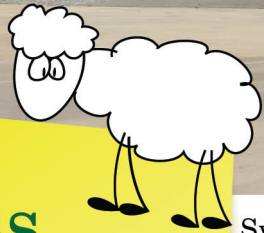
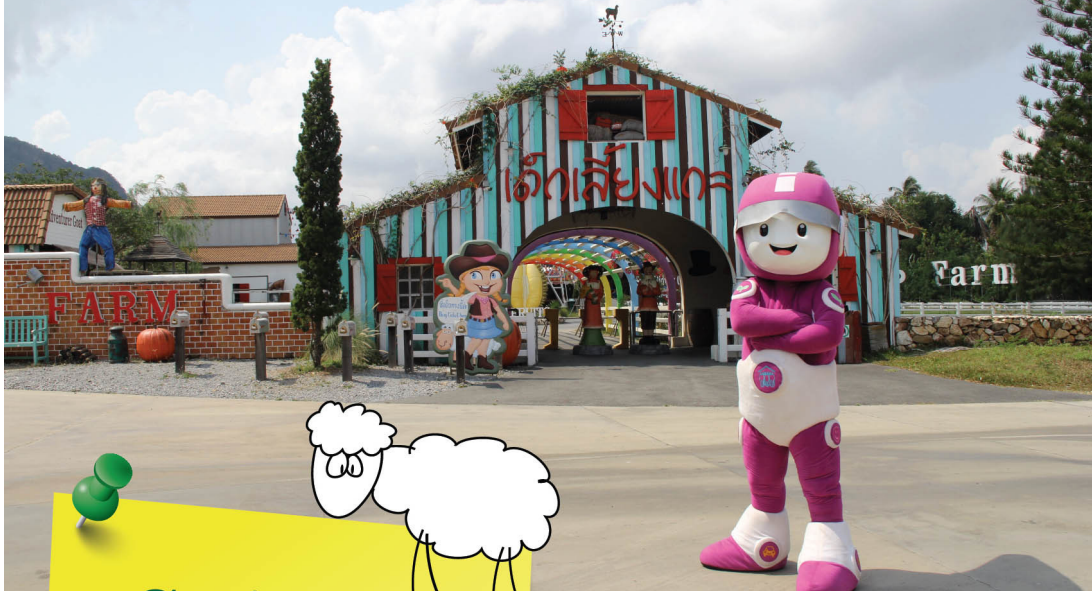

Swiss Sheep Farm Pattaya

Swiss Sheep Farm Pattaya เป็นฟาร์มแกะอีกแห่งหนึ่งของจังหวัดชลบุรี ที่ตกแต่งแนวคันทรีตะวันตก สัมผัสวิถีชีวิตชาวไรสไตล์ยุโรป มีการจำลองบ้านเรือน โรงนา ย่านชุมชน ทำให้มีมุมถ่ายภาพสวยๆ มากมาย อีกทั้งยังเที่ยวชมและให้อาหารสัตว์ ชมความน่ารักของตัวอัลปาก้า ป้อนนมแกะน้อย พร้อมกิจกรรมร่วมสนุก เพลิดเพลินได้ทั้งครอบครัวกันเลยทีเดียว สำหรับการเดินทางมาที่นี่ง่ายมากโดยใช้เส้นทางมาทางเขาชีจรรย์ เข้าสู่ถนนหมายเลข 1003 ก็จะเจอฟาร์มแห่งนี้อยู่ขวามือครับ

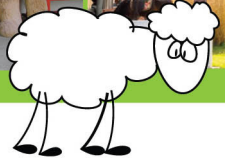

PiPo Pony Club

Pipo Pony Club เป็นฟาร์มม้าแคะในพัทยา มีม้าแคะนำเข้ามาจากต่างประเทศ สายพันธุ์เช็ดแลนด์ให้ได้ชม และยังมีการแสดงความสามารถพิเศษของม้าแคะนอกจากนี้ยังได้ทำกิจกรรมต่างๆ เช่น ซี่ม้าถ่ายรูปให้อาหารม้า นั่งรถม้า ซี่ม้าสนทนาการมีบริการสอนขี่ม้าเบื้องต้นสำหรับเด็กๆ สถานที่ที่นี้กว้างขวางได้รับตกแต่งอย่างสวยงาม จะถ่ายรูปมุมไหนก็สวยแน่นอน สำหรับการเดินทางมาที่นี่ ใช้เส้นทางออกจากตัวเมืองพัทยาก่อนข้ามมอเตอร์เวย์ ซึ่งจะอยู่ในซอยชัยพรวิติ 21



“Legend Siam”
ใหม่ล่าสุดกับสวนสนุกเชิงวัฒนธรรมแห่งแรกในประเทศไทย ตั้งอยู่ที่พัทยาใต้ริมถนนสุขุมวิท ถ้าได้ถ่ายรูปที่นี่ รับรองว่าสวยงามแน่นอน เปิดบริการ 29 มีนาคม 2562 เป็นต้นไปนะครับ



หน้าร้อนนี้ รู้ทัน!! โรคลมแดด

ตั้งแต่เดือนกุมภาพันธ์ที่ผ่านมาเมืองไทยได้เข้าสู่ฤดูร้อนอย่างเป็นทางการ เพื่อน ๆ คงรู้สึกได้ถึงไอแดดและความร้อนที่เพิ่มขึ้นนะคะ ไอแดด/แสงแดด เหล่านี้สามารถส่งผลให้ร่างกายเกิดอาการ "ลมแดด" ขึ้นได้ มาดูกันนะคะ ระบุว่าเราสามารถตรวจสอบและเตรียมตัวป้องกันโรคลมแดดได้อย่างไรบ้าง

ไม่มีเหงื่อออก

กระหายน้ำมาก

ตัวร้อนขึ้นเรื่อย ๆ

ปวดศีรษะ

คลื่นไส้

หายใจเร็ว

อาเจียน

หมดสติ

★ วิธีป้องกัน ★

- ★ ดื่มน้ำ 1-2 แก้ว ก่อนออกจากบ้าน
- ★ ดื่มน้ำอย่างน้อยวันละ 6-8 แก้ว
- ★ สวมใส่เสื้อผ้าสีอ่อน น้ำหนักเบา และระบายความร้อนได้ดี
- ★ หลีกเลี่ยงการอยู่กลางแจ้งในวันที่อากาศร้อนจัด
- ★ หลีกเลี่ยงเครื่องดื่มแอลกอฮอล์



“เส้น”

เรื่องที่ต้องรู้บนพื้นผิวจราจร

สำหรับผู้ใช้รถใช้ถนนแล้ว เส้นจราจรถือว่าเป็นเครื่องหมายและกฎจราจรพื้นฐาน เริ่มตั้งแต่การขับรถออกจากบ้าน เราจะเห็นเส้นบนท้องถนนหลายแบบ วันนี้ Tollway ขอยกตัวอย่างและความหมายของเส้นจราจร ดังนี้

เส้นแบ่งช่องเดินรถปกติ

ให้ขับรถในช่องเดินรถ ห้ามขับคร่อมเส้นหรือทับเส้น เว้นแต่จะเปลี่ยนช่องเดินรถหรือกลับรถ

เส้นแบ่งช่องเดินรถห้ามแซง

ห้ามแซงโดยเด็ดขาด ห้ามขับรถผ่านหรือคร่อมเส้น หรือกลับรถ

เส้นสีเหลืองทึบ

แนวสุดขอบทางเดินรถ

เส้นแบ่งทิศทางจราจรห้ามแซงคู่ (เส้นทึบคู่)

ห้ามขับรถผ่าน คล่อมเส้น และแซงเด็ดขาด ทั้งสองทิศทาง

เส้นแบ่งทิศทางจราจรคู่ (เส้นประคู่เส้นทึบ)

รถทางเส้นประอาจข้ามหรือแซงได้เมื่อปลอดภัย

เส้นแบ่งทิศทางจราจรคู่ (เส้นทึบคู่เส้นประ)

รถทางเส้นทึบห้ามแซง ขับรถผ่านหรือคร่อมเส้นโดยเด็ดขาด

ขับรถอย่างถูกกฎ
ช่วยลดอุบัติเหตุ
นะคะ

Tollway Safety Way

ติดตั้งป้ายสัญญาณไฟกระพริบ
พลังงานแสงอาทิตย์

ดอนเมืองโทลล์เวย์ มีแนวคิดในการนำพลังงานธรรมชาติมาใช้ให้เกิดประโยชน์ ซึ่งพลังงานแสงอาทิตย์เป็นอีกหนึ่งทางเลือกหนึ่งที่สามารถนำมาทดแทนพลังงานจากน้ำมันและไฟฟ้าได้เป็นอย่างดี เพราะจากสภาพภูมิอากาศของบ้านเราที่มีแดดแรงเกือบตลอดทั้งปี ทำให้สามารถนำพลังงานแสงอาทิตย์มาใช้ได้อย่างไม่จำกัด ดังนั้นทางบริษัทฯ จึงได้ผลิตป้ายสัญญาณไฟกระพริบพลังงานแสงอาทิตย์ เพื่อนำไปติดตั้งให้แก่ โรงเรียนและชุมชนต่างๆ เพื่อช่วยลดการเกิดอุบัติเหตุบนท้องถนน



พนักงานจิตอาสา ดำเนินการติดตั้งป้ายสัญญาณไฟกระพริบ



พนักงานจิตอาสาได้สานต่อโครงการ “Tollway Safety Way ยกระดับความปลอดภัยบนท้องถนน” เนื่องจากอุบัติเหตุบนท้องถนนเกิดขึ้นได้ตลอดเวลา ทำให้เกิดผลกระทบทั้งการบาดเจ็บและเสียชีวิต ในปีนี้เหล่าพนักงานจิตอาสาจึงได้อาสาลงพื้นที่จังหวัดสิงห์บุรี เพื่อติดตั้งป้ายสัญญาณไฟพลังงานแสงอาทิตย์ให้กับ 3 โรงเรียน ได้แก่ โรงเรียนทองเอนวิทยา โรงเรียนวัดเช่าสิงห์ และโรงเรียนวัดเชิงรกราก ซึ่งป้ายสัญญาณไฟกระพริบนี้จะช่วยแจ้งเตือนให้ผู้ขับขี่ยานพาหนะได้ทราบว่กำลังเข้าเขตโรงเรียน เพื่อชะลอความเร็วและขับขี่ด้วยความระมัดระวัง ทำให้ช่วยลดอุบัติเหตุที่อาจเกิดขึ้นได้ เป็นการช่วยยกระดับความปลอดภัยบนท้องถนนอีกทางหนึ่ง



สำหรับหน่วยงานที่สนใจ สามารถติดต่อขอรับการสนับสนุนป้ายสัญญาณไฟพลังงานแสงอาทิตย์ได้ที่ แผนกสื่อสารองค์กรและกิจกรรมเพื่อสังคม โทร. 0-2792-6523-26

วันเด็ก 2562



คุณชัยภัฏ เตมียบุตร ผจก.รองกรรมการ ผจก. สายงานปฏิบัติการ - IT&ITS บมจ. ทางยกระดับดอนเมือง (แถวหลัง คนที่ 4 จากขวา) ร่วมกับ ดร.มนตรี เดชาสกุลสม ผอ.สนง.ทางหลวงที่ 13 (แถวหลัง คนที่ 5 จากขวา) จัดกิจกรรมวันเด็กแห่งชาติ 2562 ภายใต้ธีมงาน “ภูมิใจในความเป็นไทย” มีการแสดงการละเล่นแบบไทยๆ และนำตัวละครในวรรณคดีไทยมา让孩子们ได้รู้จัก พร้อมทั้งเนรมิตกิจกรรมและซุ้มเกมมากมายให้เด็กๆ ได้ร่วมสนุกกันอย่างเต็มที่ ณ แขวงทางหลวงกรุงเทพ ถ.วิภาวดีรังสิต

มอบหน้ากากอนามัย



เนื่องด้วยสถานการณ์สภาพอากาศในปัจจุบันที่มีมลพิษจากฝุ่นละออง PM 2.5 เกินค่ามาตรฐานในหลายพื้นที่โดยเฉพาะในบริเวณเขตกรุงเทพมหานครซึ่งมลภาวะดังกล่าวได้ส่งผลกระทบต่อสุขภาพและการใช้ชีวิตประจำวันของประชาชนอย่างหลีกเลี่ยงไม่ได้ ดอนเมืองโทลล์เวย์ นำโดย คุณอัจฉรา เจริญพร ผู้อำนวยการฝ่ายทรัพยากรมนุษย์และสื่อสารองค์กร ลงพื้นที่มอบหน้ากากอนามัยชนิดพิเศษสำหรับป้องกันฝุ่น PM 2.5 ให้แก่สถานศึกษาและหน่วยงานในพื้นที่ ตามแนวถนนวิภาวดีรังสิตเพื่อนำไปแจกให้นักเรียนและบุคลากรได้ใส่ป้องกัน

ขอบคุณผู้ใช้ทางฯ เทศกาลตรุษจีน 2562



เมื่อวันที่ 4 กุมภาพันธ์ 2562 ที่ผ่านมา ดอนเมืองโทลล์เวย์ได้จัดกิจกรรมขอบคุณผู้ใช้ทางฯ เนื่องในเทศกาลตรุษจีน 2562 ด้วยการมอบสัมมงคล ซึ่งเป็นสัญลักษณ์ของความโชคดีและโชคลาภให้กับผู้ใช้ทาง เพื่อขอบคุณที่ให้การตอบรับบริการให้บริการด้วยดีเสมอมา โดยมอบให้กับผู้ใช้ทางฯ ณ ด่านดินแดง และด่านอนุสรณ์สถาน

มอบหน้ากากอนามัย ให้ผู้ใช้ทางฯ



เมื่อวันที่ 14 กุมภาพันธ์ 2562 ที่ผ่านมา ดอนเมืองโทลล์เวย์ได้จัดกิจกรรมมอบหน้ากากอนามัยชนิดพิเศษสำหรับป้องกันฝุ่น PM 2.5 เพื่อป้องกันฝุ่นละอองขนาดเล็กให้กับผู้ใช้ทางฯ เพื่อป้องกันฝุ่นละอองซึ่งเป็นอันตรายต่อสุขภาพ ณ ด่านดินแดง และด่านอนุสรณ์สถาน



กิจกรรมสุดพิเศษแวลล์ขอบคุณผู้ใช้ทางฯ ปีที่ 4
 ตอน ชมทะเล จับปู @ ระยอง
 วันที่ 15 - 16 มิถุนายน 2562 (2 วัน 1 คืน)



Start @ ดอนเมืองโทลล์เวย์

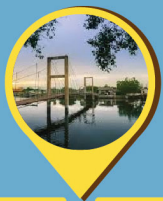

ร่วมทำกิจกรรมเพื่อสังคม @ สะพานรักษ์แสม ระยอง



Finish @ Novotel Rim Pae Rayong



พร้อม
 MINI CONCERT
 สุดพิเศษจาก
 พลพล พลกองเส็ง



เปิดรับสมัครผู้ใช้ทางฯ ที่สนใจเข้าร่วมกิจกรรมฟรี
 จำนวน 35 คน (1 คน/2ท่าน) รวม 70 ท่าน

ในกรณีที่ 1 คืน มากกว่า 2 ท่านจะมีค่าใช้จ่ายเพิ่ม

สนใจเข้าร่วมกิจกรรม กติกาง่ายๆเพียงตอบแบบสอบถาม
 แล้วส่งกลับมาที่ บริษัท ทายกระดับดอนเมือง จำกัด (มหาชน)

(ขอสงวนสิทธิ์สำหรับผู้ตอบแบบสอบถามครบทุกข้อเท่านั้น
 ส่งแบบสอบถามได้ตั้งแต่วันที่ - 30 เมษายน 2562 ประกาศผลผู้โชคดีผ่านทาง
 FACEBOOK : CSR TOLLWAY ในวันที่ 15 พฤษภาคม 2562)

- ชื่อ นามสกุล ชาย หญิง
- อายุ 20-25 ปี 26-30 ปี 31-35 ปี 36-40 ปี
 41-45 ปี 46-50 ปี 51 ปีขึ้นไป
- ที่อยู่ (ที่สามารถติดต่อได้)
- เบอร์โทรศัพท์ e-mail
- ระดับการศึกษา ต่ำกว่ามัธยมศึกษา มัธยมศึกษา
 ปริญญาตรีหรือเทียบเท่า ปริญญาโท ปริญญาเอก
- อาชีพ
 เจ้าของกิจการ พนักงานบริษัท ข้าราชการ พนักงานรัฐวิสาหกิจ
 ขับ Taxi ขับรถตู้ ขับรถส่งของ นักเรียน/นักศึกษา อื่นๆ
- รายได้ต่อเดือน
 น้อยกว่า 15,000 บาท 15,001 - 30,000 บาท มากกว่า 60,000 บาทขึ้นไป
 30,001 - 45,000 บาท 45,001 - 60,000 บาท
- วิธีชำระค่าผ่านทาง Tollway โดยวิธีใด มากที่สุด(เลือกเพียง 1 ข้อ)
 เงินสด คูปอง บัตร Smart Purse
- ท่านสะดวกรับข้อมูลข่าวสารผ่านทางช่องทางใด
 SMS จดหมาย e-mail

(ตอบข้อ 10 - 13 ในหน้าถัดไป)

10. ท่านติดตามข่าวสาร Tollway จากช่องทางใดบ้าง (เลือกได้มากกว่า 1 ข้อ)

- | | |
|---|--|
| <input type="checkbox"/> Poster ข้างตู้เก็บค่าผ่านทาง | <input type="checkbox"/> FB : CSR Tollway |
| <input type="checkbox"/> วารสาร Tollway...your way | <input type="checkbox"/> Website Tollway |
| <input type="checkbox"/> ป้ายไฟหน้าตู้เก็บค่าผ่านทาง | <input type="checkbox"/> สอบถามพนักงานเก็บค่าผ่านทาง |
| <input type="checkbox"/> โทรสอบถาม Tollway Call Center 1233 | <input type="checkbox"/> อื่น ๆ..... |

11. ท่านได้รับวารสารฉบับนี้จากช่องทางใด

- ใต้รับจากการแจก ณ ตู้เก็บค่าผ่านทาง รับจากช่องใส่วารสารข้างตู้ฯ ไปรษณีย์

12. กิจกรรมขอบคุณผู้ใช้ทางครั้งต่อไป ท่านอยากให้ของรางวัลเป็นอะไร

(เลือก 3 ข้อ โดยใส่เลขในช่อง เรียงลำดับ 1 , 2 , 3)

- บ้าน/คอนโด ทองคำ/เครื่องประดับ เงินสด รถยนต์/จักรยานยนต์
- แพคเกจท่องเที่ยวในประเทศ แพคเกจท่องเที่ยวต่างประเทศ สมาร์ทโฟน/แท็บเล็ต
- อื่น ๆ

13. ท่านเคยร่วมกิจกรรมของ Tollway มาก่อนหรือไม่ เคย/โปรดใส่รายละเอียดอย่างน้อย 1 กิจกรรม.....
 ไม่เคย

**** ขอสงวนสิทธิ์พิจารณาท่านที่ตอบแบบสอบถามครบทั้ง 13 ข้อ ****

บริษัท ทางยกระดับดอนเมือง จำกัด(มหาชน)
Don Muang Tollway Public Company Limited
40/40 ถนนวิภาวดีรังสิต แขวงสนามบิน เขตดอนเมือง กรุงเทพฯ 10210
www.tollway.co.th Tollway Call Center 1233

ใบอนุญาตเลขที่ ปณ. (น/4149 ปณ.หลักสี่)
ถ้าฝากส่งในประเทศ ไม่ต้องผูกตราไปรษณียากร

บริการธุรกิจตอบรับ

กรุณาส่ง

แผนกสื่อสารองค์กรและกิจกรรมเพื่อสังคม
บริษัท ทางยกระดับดอนเมือง จำกัด(มหาชน)
40/40 ถนนวิภาวดีรังสิต แขวงสนามบิน
เขตดอนเมือง กรุงเทพฯ 10210