

วารสาร
TOLLWAY... Your way

www.tollway.co.th

บริษัท ทางยกระดับดอนเมือง จำกัด(มหาชน)

วารสารฉบับประจำเดือน ต.ค. - ธ.ค.61



Tollway's Cover

4 หลักการของโครงการ
ในพระราชดำริของในหลวงรัชกาลที่ 9
เพื่อพัฒนาคุณภาพชีวิตของราษฎร

Tollway's Trip

Mr.Tollway พาชมวัดเล่งเน่ยยี่ 2
ไหว้พระรับพรทั้งปีใหม่ไทยและจีน

Tollway's Event

เตรียมพบกับกิจกรรม Tollway Rally
Thank you User 2019

Editor's Note

...สวัสดีผู้ใช้ทางฯทุกท่านครับ กลับมาพบกับวารสาร Tollway...Your Way ฉบับส่งท้ายปี 2561 ซึ่งในช่วงปลายปีแบบนี้ทุก ๆ คนคงอยู่ในช่วงเตรียมตัวเดินทางเพื่อไปท่องเที่ยวตามสถานที่ต่าง ๆ ซึ่งวารสารฉบับนี้ก็มีเคล็ดลับการเตรียมรถให้พร้อมก่อนออกเดินทางในช่วงที่อากาศเย็นลง ก่อนออกเดินทางด้วยนะครับ และในเดือนธันวาคมนี้ คณะรัฐมนตรีมีมติกำหนดให้วันที่ 5 ธันวาคมของทุกปีเป็นวันสำคัญ 3 อย่างไว้ในวันเดียวกัน นั่นคือ 1. เป็นวันคล้ายวันเฉลิมพระชนมพรรษาของพระบาทสมเด็จพระปรมินทรมหาภูมิพลอดุลยเดช บรมนาถบพิตร รัชกาลที่ 9 2. เป็นวันชาติ 3. เป็นวันพ่อแห่งชาติ (มติ ครม. วันที่ 7 ก.พ. 2560) วารสาร Tollway your way เลยได้นำหลักโครงการ การพัฒนาของพระองค์ท่านมาทำให้ผู้ใช้ทางฯได้ทราบกันอีกครั้ง เพื่อให้ประชาชนชาวไทยได้รำลึกถึงพระเมตตาของพระองค์ท่าน นอกจากนี้บริษัทฯยังได้รวบรวมภาพกิจกรรม Tollway Rally Thank you User 2018 ที่ได้พาผู้ใช้ทางฯที่โชคดีจากวารสาร Tollway your way ได้ไปทำกิจกรรมสุดมันส์และชมมินิคอนเสิร์ตสุด exclusive จากพลพล พลกองเส็ง แบบใกล้ชิด สำหรับผู้ใช้ทางฯที่อยากไปร่วมกิจกรรมสุดพิเศษในปี 2562 เราให้สิทธิพิเศษก่อนใคร เพียงตอบแบบสอบถามด้านหลังวารสาร แล้วส่งกลับมาที่เรา แค่นี้ก็ได้ลุ้นไปร่วมกิจกรรมสนุก ๆ ที่จะเกิดขึ้นในปี 2562 ได้แล้วส่วนฉบับหน้าจะมีข่าวสารอะไร รอติดตามกันนะครับ...

Contents

Tollway's Cover	3		9	Tollway Safety Way
Tollway's Trip	4		10	Tollway's Scoop
Tollway's Hilight	6		12	Tollway's News
Tollway's Health tips	8		15	Tollway's Event

4 หลักการของโครงการ ในพระราชดำริของในหลวง รัชกาลที่ 9 เพื่อพัฒนา คุณภาพชีวิตของราษฎร



โครงการแก้มลิง เพื่อช่วยบรรเทาปัญหาอุทกภัย โดยอิงจากหลักการกินกล้วยของฝูงลิงซึ่งมักจะเก็บอาหารไว้ที่แก้มก่อน เปรียบเสมือนการสร้างพื้นที่กักเก็บน้ำไว้รอการระบายและเพื่อใช้ประโยชน์ในภายหลัง

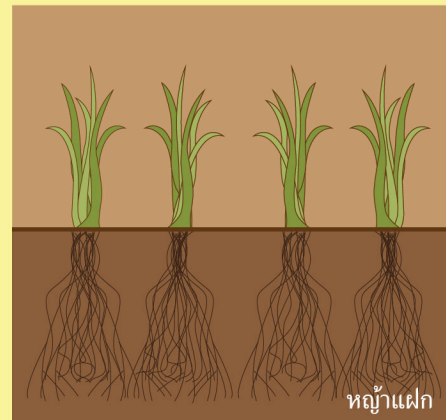

โครงการหญ้าแฝก จุดเด่นของหญ้าแฝกที่มีรากยาวแผ่กระจายลงดิน คล้ายกำแพงช่วยกรองตะกอนดิน และรักษาหน้าดินได้ดี และปรับปรุงสภาพพื้นที่เสื่อมโทรม ทำให้สามารถนำหญ้าแฝกมาใช้ในการอนุรักษ์ดินและน้ำได้เป็นอย่างดี

วันนี้ Tollway ขอกล่าวถึงหลักการของโครงการหลวง ซึ่งมีแนวคิดแบบง่าย ๆ แต่มีคุณค่ายิ่งใหญ่ต่อพสกนิกรทั้งประเทศ เพื่อน้อมสำนึกในพระมหากรุณาธิคุณของรัชกาลที่ 9



โครงการฝนหลวง เพื่อบรรเทาปัญหาขาดแคลนน้ำ โดยมีการค้นคว้าทดลองปฏิบัติการฝนหลวงขึ้น ซึ่งจะใช้สารเคมีโปรยในท้องฟ้า จนกระทั่งไอน้ำอึดตัวและกลั่นตัวออกมากลายเป็นเม็ดฝน เพื่อช่วยเหลือพสกนิกรในท้องถิ่นทุรกันดารที่ประสบปัญหาแห้งแล้ง



โครงการฝายชะลอน้ำ เพื่อสร้างขวางทางไหลของน้ำบนลำธารขนาดเล็กไว้ เพื่อชะลอการไหลของน้ำ ทำให้เกิดประโยชน์หลายอย่าง เช่น พื้นที่ไม่แห้งแล้ง ลดความรุนแรงของกระแสน้ำ ช่วยให้ดินชุ่มชื้น ป่าไม้มีความอุดมสมบูรณ์



วัดเล่งเน่ยยี่ 2

ไหว้พระรับพรทั้งปีใหม่ไทยและจีน

เริ่มต้นปีใหม่ ไม่ว่าจะป็นปีใหม่ไทยหรือปีใหม่จีน สิ่งหนึ่งที่ขาดไม่ได้สำหรับทุกคน คือ การทำบุญไหว้พระเพื่อเป็นสิริมงคลให้แก่ตนเอง วันนี้ Mr.Tollway ขอพาผู้ใช้ทางฯไปไหว้พระขอพรปีใหม่ทั้งแบบไทยและแบบจีน ที่วัดเล่งเน่ยยี่ 2 วัดบรมราชากาญจนานิกเชกอนุสรณ์ หรือ วัดมังกร2 ซึ่งวัดนี้ได้สร้างขึ้นเพื่อเฉลิมฉลองการครองราชย์ครบ ๕๐ ปี ของพระบาทสมเด็จพระเจ้าอยู่หัว รัชกาลที่ 9 และแสดงความจงรักภักดีกตัญญูเกิดเวทิตาถวายเป็นพระราชกุศล แต่พระมหากษัตริย์ไทยที่คณะสงฆ์จีนได้เข้ามาพึ่งพระบรมโพธิสมภาร และได้ตั้งเป็นพุทธสถานให้พุทธศาสนิกชน ได้ปฏิบัติธรรมและประกอบพิธีกรรมพร้อมทั้งเป็นที่เผยแผ่พระพุทธศาสนาฝ่ายมหายานจีนิกาย



วิหารท้าวจตุโลกบาล ซึ่งด้านบนหลังคา มีตราสัญลักษณ์ งานฉลองสิริราชสมบัติ ครบ 50 ปี รัชกาลที่ 9



สถาปัตยกรรมและศิลปะแบบจีน ที่มีความวิจิตรงดงามมีให้เห็นอยู่ทุกมุมของวัด



วัดนี้มีลักษณะสถาปัตยกรรมที่สร้างแบบศิลปะจีนล้วน ๆ เป็นพุทธศิลป์ในราชวงศ์หมิงซึ่งมีการวางผัง ตามแบบวัดพุทธศาสนานิกายเถรวาท ตัวอาคารจะวางผังล้อมลานเรียกว่าสี่เตี้ยมกิม การจัดวางวิหารถือตามแบบ วัดหลวง โดยมีวิหารจตุโลกบาลเป็นวิหารแรกพระอุโบสถอยู่กลาง ด้านหลังพระอุโบสถมีวิหารบูรพาจารย์ ส่วนวิหารอื่นๆ อยู่ประกอบสมดุลง่ายขวา สำหรับการเดินทางไมไกลจากกรุงเทพฯ สามารถเดินทางใช้เส้นทางโทลล์เวย์ จากดินแดงลงถนนงามวงศ์วาน แล้วมุ่งหน้าถนนรัตนธิเบศร์ แล้วเข้าสู่ถนนบางบัวทอง-ไทรน้อย ก็สามารถเข้าสู่วัดเล่งเน่ยยี่ 2 แล้วไปไหว้พระขอพรกันนะครับ



CSR Tollway Contest 2018

จากกิจกรรม CSR Tollway Contest 2018 การประกวดคลิปโฆษณาสั้นในหัวข้อ "Change your mind, Safe your life...แค่เปลี่ยนชีวิตก็ปลอดภัย" เพื่อร่วมรณรงค์ให้ทุกคนหันมาปฏิบัติตามกฎจราจร และลดการเกิดอุบัติเหตุบนท้องถนน เมื่อวันที่ 30 - 31 ตุลาคม 2561 ที่ผ่านมา ได้จัดงานตัดสินและประกาศผล ภายในงานได้รับเกียรติจากคุณอนิมา อุฤทธิ์ รองกรรมการผู้จัดการสายงานปฏิบัติการ และ



คณะกรรมการตัดสิน



THE WINNER

คุณอัจฉรา เจริญพร ผู้อำนวยการฝ่ายทรัพยากรมนุษย์และสื่อสารองค์กร ตัวแทนจากบริษัทเป็นคณะกรรมการในการตัดสิน โดยผู้ชนะในการประกวดในครั้งนี้ ได้แก่ เรื่อง "คิดถึงความตาย" ผลงานจากนักศึกษามหาวิทยาลัยมหาสารคาม ที่เล่าถึงพฤติกรรมความมกง่ายและความประมาทของผู้ใช้รถโดยคิดจะกลับรถในที่ห้ามกลับเพื่อจะให้ถึงที่หมายโดยเร็ว โดยนำเสนอผ่านตัวละครตัวหนึ่งด้วยความคิดที่ว่า "คงไม่เป็นอะไรหรอกมั้ง" ซึ่งสามารถนำเสนอออกมาได้ถูกใจคณะกรรมการที่สุด ส่วนรางวัลรองชนะเลิศอันดับที่ 1 ได้แก่ผลงานเรื่อง "แค่นี้เอง" จากโรงเรียนวัดราชาธิวาส และ ผลงานรองชนะเลิศอันดับที่ 2 คือเรื่อง "ฟุตบอล" จากโรงเรียนเซนต์ฟรังซิสซาเวียร์คอนแวนต์ ซึ่งทั้ง 3 ทีมนี้ นอกจากจะได้รับทุนการศึกษา และยังได้ร่วมเดินทาง ไปศึกษาดูงานสถานีโทรทัศน์ชื่อดัง ประเทศญี่ปุ่นเป็นระยะเวลา 6 วัน 3 คืน ภายในงานมีการมอบรางวัล Best Popular View สำหรับเรื่องที่มี ยอดวิวสูงสุดผ่าน Youtube Channel : CSR Tollway จำนวน 1 รางวัล ได้แก่เรื่อง "ความปลอดภัยเริ่มต้นที่ตัวคุณ" ผลงานจากนักศึกษามหาวิทยาลัยรัตนบัณฑิต



สามารถติดตามผลงานของทั้ง 20 ทีมได้ที่



: CSR Tollway Contest



: CSR Tollway



4 เคล็ดลับดูแลสุขภาพ พร้อมรับลมหนาว

1

หลีกเลี่ยงการอาบน้ำอุ่นจัดเกินไป โดยเฉพาะการล้างหน้า เพราะน้ำอุ่นจะทำให้ความชุ่มชื้นของผิวหายไป

อากาศช่วงนี้เริ่มเปลี่ยนแปลง อุณหภูมิลดลงทำให้อากาศเย็นมากขึ้น วันนี้ Tollway มีเคล็ดลับง่ายๆ เพื่อดูแลตัวเองช่วงหน้าหนาวมาฝากกัน

2

ทาโลชั่นบำรุงผิวหลังอาบน้ำ ขณะที่ตัวยังหมาด ๆ จะช่วยป้องกันผิวแห้ง แตก ลอก ในฤดูหนาวได้

3

ช่วงหน้าหนาวไม่จำเป็นต้องสระผมบ่อยๆ และใช้แชมพูในปริมาณน้อยๆ ก็เพียงพอแล้ว เพราะจะทำให้เส้นผมแห้งแตกปลายได้ง่าย

4

บำรุงและปกป้องริมฝีปากที่แห้งแตกด้วยลิปมันและลิปบาล์ม



ขอขอบคุณข้อมูลจาก
health.kapook.com



เทคนิคเตรียมรถยนต์ ให้พร้อม เทียบหน้าหนาว

เมื่อเข้าสู่หน้าฤดูหนาว อากาศก็จะเย็นลงไป ก็จะส่งผลกระทบต่อระบบการทำงานของรถยนต์ วันนี้ Tollway มีเทคนิคการเตรียมพร้อมและดูแลรถยนต์ในช่วงหน้าหนาวมาฝากกันครับ

1

อุ่นเครื่องยนต์ก่อนใช้งาน
10-15 นาที เมื่ออากาศเย็นจัด

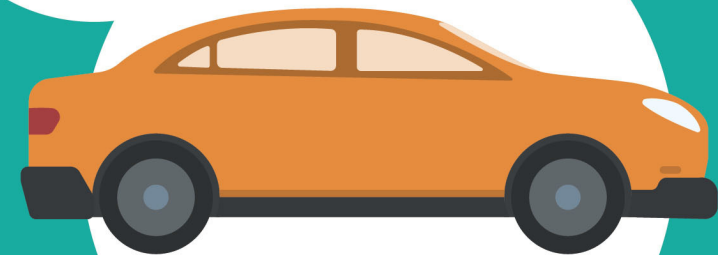

2

หลีกเลี่ยงความชื้นสะสม
ในถังน้ำมันด้วยการเติมน้ำมันให้เต็มถึงอยู่เสมอ

3

ตรวจสอบระบบไฟต่างๆ
ให้พร้อมใช้ เช่น ไฟหน้า
ไฟตัดหมอก ไฟท้าย
ไฟฉุกเฉิน

ขอบคุณข้อมูลจาก www.news-lifestyle.com



แต่ท้ายที่สุดเราควรเตรียมความพร้อมรถยนต์ด้วยการตรวจเช็คสภาพรถยนต์เบื้องต้นก่อนออกเดินทางทุกครั้ง เช่น การตรวจเช็คคอมยาง น้ำกลั่นแบตเตอรี่ น้ำมันเชื้อเพลิง หม้อน้ำ ระดับน้ำฉีดล้างกระจก และน้ำมันเครื่อง นะครับ



Tollway Rally Thank You User 2018

คุณอัจฉรา เจริญพร ผู้อำนวยการฝ่ายทรัพยากรมนุษย์และสื่อสารองค์กร และ คุณนพพล โพธิ์ชัย ผู้จัดการส่วนพัฒนาธุรกิจและกลยุทธ์ ร่วมปล่อยขบวนรถแรลลี่

ตอนเมืองโกลด์เวย์จัดกิจกรรมขอบคุณผู้ใช้ทางฯ สุดพิเศษ "Tollway Rally Thank you User ตอน สร้างโป่ง สะพานเป้ แล้วไป เที่ยวเมืองเทห์เสน่ห์แห่งที่ราบสูง" ซึ่งเป็นกิจกรรมแรลลี่ที่เกิดขึ้นต่อเนื่องเป็นปีที่ 3 โดยพาผู้ใช้ทางฯ ที่โชคดีจากการจัดกิจกรรม ทางวารสาร Tollway...your way และ Facebook :CSR Tollway ร่วมเข้าแข่งแรลลี่หา RC ตามเส้นทาง และพาไปทำกิจกรรมสร้างความตื่นเต้นและสุดมันส์อย่าง ยิงธนู และ ยิงปืน ณ โรงเรียนนายร้อยจปร. จ.นครนายก



ผู้ใช้งานฯ ร่วมกิจกรรมเพื่อสังคม โดยการสร้างโป่งเทียม เพื่อเป็นแหล่งอาหารและเพิ่มแร่ธาตุให้กับสัตว์ป่า



นอกจากความสุขจากกิจกรรมเหล่านี้ ตอนเมืองโกลด์เวย์ยังพาผู้ใช้ทางทุกท่านได้ร่วมทำกิจกรรมเพื่อสังคมในเขตห้ามล่าสัตว์ป่าแก่งคอย ด้วยการสร้างโป่งเทียม ซึ่งเป็นแหล่งอาหารและเป็นการเพิ่มแร่ธาตุให้แก่สัตว์ป่าต่างๆ และส่งท้ายกิจกรรมด้วยมินิคอนเสิร์ต จาก "พลพล พลกองเสิ่ง" ณ Parco by Bonanza at Khaoyai



กิจกรรมนี้เกิดขึ้นเพื่อแทนคำขอบคุณที่ไว้วางใจและเชื่อมั่นในการให้บริการของตอนเมืองโกลด์เวย์ด้วยดีเสมอมา โดยงานจัดขึ้น ณ วันที่ 3-4 พฤศจิกายน 2561

● เห็นภาพตัวอย่างกิจกรรมที่สนุก ๆ แบบนี้แล้ว โกลด์เวย์เปิดให้ผู้ใช้ทางฯ ท่านใดที่สนใจร่วมกิจกรรมกันได้ง่าย ๆ เพียงตอบแบบสอบถามด้านหลังเล่มนี้แล้วส่งกลับกันมาจะครับ



มินิคอนเสิร์ตจาก พลพล

มอบสมุด Green way



คุณอัจฉรา เจริญพร ผู้อำนวยการฝ่ายทรัพยากรมนุษย์และสื่อสารองค์กร บริษัท ทางยกระดับดอนเมือง จำกัด (มหาชน) มอบสมุด Green way ให้กับโรงเรียนสีกัน (วัดน่านันท์อุปถัมภ์) เขตดอนเมือง เพื่อนำไปออกค่ายกิจกรรมจิตอาสาในพื้นที่ห่างไกล โดยสมุด Green way นี้ ได้ผลิตมาจากกระดาษรีไซเคิลเพื่อร่วมยกระดับสิ่งแวดล้อม

พาน้องท่องโลกกว้าง



คุณอัจฉรา เจริญพร ผู้อำนวยการฝ่ายทรัพยากรมนุษย์และสื่อสารองค์กร เปิดโลกการเรียนรู้สำหรับเด็ก ๆ ภายใต้กิจกรรมโพลล์เวย์... พาน้องท่องโลกกว้างโดยในปีจัดขึ้นเป็นครั้งที่ 4 ด้วยการพาน้อง ๆ นักเรียนจากโรงเรียน mahomeplace ไปทัศนศึกษาเพื่อเรียนรู้ อาณาจักรแห่งท้องทะเล ณ ซีไลฟ์ แบงคอก โอเชียน เวิลด์

ถวายผ้าพระกฐินพระราชทาน



บริษัท ทางยกระดับดอนเมือง จำกัด(มหาชน) นำโดยนายธำนิทร์ พานิชชีวะ กรรมการผู้จัดการได้ร่วมอนุโมทนาถวายผ้าพระกฐินพระราชทาน เพื่อร่วมสมทบทุนในการสร้างอาคารเฉลิมพระเกียรติ 84 พรรษา ณ วัดเสมียนนารี พระอารามหลวง เมื่อวันที่ 10 พฤศจิกายน 2561 ที่ผ่านมา

สร้างสนามเปตอง



เมื่อวันที่ 21 สิงหาคม 2561 ที่ผ่านมา พนักงานจิตอาสาดอนเมือง โทลล์เวย์ได้ ได้ลงพื้นที่สร้างสนามเปตองให้กับโรงเรียนตาตหมอก จังหวัดเพชรบูรณ์ เพื่อส่งเสริมน้อง ๆ นักเรียนได้หันมาสนใจกีฬา และห่างไกลยาเสพติด

ใช้บัตร 7-Card สะดวก ไม่ต้องรอเงินทอน



บัตรสมาชิก
7-Card



ใช้บัตร Smart Purse ได้ทุกช่องเก็บค่าผ่านทาง

Tollway Call Center 12333

สอบถามข้อมูล • แจ้งปัญหา • เหนื่อยทุกเงิน

1. ให้บริการตลอด 24 ชั่วโมง
2. ให้บริการสอบถามข้อมูลแก่ผู้ใช้ทางยกระดับดอนเมือง ทั้งข้อมูลทั่วไปและข้อมูลเกี่ยวกับสภาพการจราจร
3. รับแจ้งเหตุฉุกเฉินและอุบัติเหตุบนทางยกระดับดอนเมือง
4. อำนวยความสะดวกและให้ความช่วยเหลือแก่ผู้ใช้ทางยกระดับดอนเมือง
5. รับแจ้งปัญหา ร้องเรียน ข้อเสนอแนะ และพร้อมดำเนินการแก้ไขเรื่องร้องเรียนบนทางยกระดับดอนเมือง



TOLLWAY... Your way
ทางเลือกที่เห็นค่า เวลาของคุณ



เตรียมพบกับกิจกรรม Tollway Rally Thank you User 2019

กิจกรรม Rally ที่สนุกสนานและมีคอนเสิร์ตจากศิลปินดัง เร็วๆนี้
สนใจเข้าร่วม Rally เพียงกรอกแบบสอบถามแล้วส่งกลับไปที่ Tollway

1. ชื่อ นามสกุล ชาย หญิง
2. อายุ 20-25 ปี 26-30 ปี 31-35 ปี 36-40 ปี
 41-45 ปี 46-50 ปี 51 ปีขึ้นไป
3. ที่อยู่ (ที่สามารถติดต่อได้)
4. เบอร์โทรศัพท์ e-mail
5. ระดับการศึกษา ต่ำกว่ามัธยมศึกษา มัธยมศึกษา
 ปริญญาตรีหรือเทียบเท่า ปริญญาโท ปริญญาเอก
6. อาชีพ เจ้าของกิจการ พนักงานบริษัท ข้าราชการ พนักงานรัฐวิสาหกิจ
 ขับ Taxi ขับรถตู้ ขับรถส่งของ นักเรียน/นักศึกษา อื่นๆ
7. รายได้ต่อเดือน น้อยกว่า 15,000 บาท 15,001 - 30,000 บาท มากกว่า 30,001 - 45,000 บาท 45,001 - 60,000 บาท 60,000 บาทขึ้นไป
8. วิธีชำระค่าผ่านทาง Tollway โดยวิธีใด มากที่สุด(เลือกเพียง 1 ข้อ)
 เงินสด คูปอง บัตร Smart Purse
9. ท่านสะดวกรับข้อมูลข่าวสารผ่านทางช่องทางใด
 SMS จดหมาย e-mail

(ตอบข้อ 10 - 13 ในหน้าถัดไป)

10. ท่านติดตามข่าวสาร Tollway จากช่องทางใดบ้าง (เลือกได้มากกว่า 1 ข้อ)

- | | |
|---|--|
| <input type="checkbox"/> Poster ช้างตู้เก็บค่าผ่านทาง | <input type="checkbox"/> FB : CSR Tollway |
| <input type="checkbox"/> วารสาร Tollway...your way | <input type="checkbox"/> Website Tollway |
| <input type="checkbox"/> ป้ายไฟหน้าตู้เก็บค่าผ่านทาง | <input type="checkbox"/> สอบถามพนักงานเก็บค่าผ่านทาง |
| <input type="checkbox"/> โทรสอบถาม Tollway Call Center 1233 | <input type="checkbox"/> อื่น ๆ..... |

11. ท่านได้รับวารสารฉบับนี้จากช่องทางใด

- ใต้รถจากการแจก ณ ตู้เก็บค่าผ่านทาง รับจากช่องใส่วารสารข้างตู้ฯ ไปรษณีย์

12. กิจกรรมขอบคุณผู้ใช้ทางครั้งต่อไป ท่านอยากให้ของรางวัลเป็นอะไร

(เลือก 3 ข้อ โดยใส่เลขในช่อง เรียงลำดับ 1 , 2 , 3)

- บ้าน/คอนโด ทองคำ/เครื่องประดับ เงินสด รถยนต์/จักรยานยนต์
- แพคเกจท่องเที่ยวในประเทศ แพคเกจท่องเที่ยวต่างประเทศ สมาร์ทโฟน/แท็บเล็ต
- อื่น ๆ

13. ท่านเคยร่วมกิจกรรมของ เคย/โปรดใส่รายละเอียดอย่างน้อย 1 กิจกรรม.....
Tollway มาก่อนหรือไม่ ไม่เคย

**** ขอสงวนสิทธิ์พิจารณาท่านที่ตอบแบบสอบถามครบทั้ง 13 ข้อ ****

บริษัท ทางยกระดับดอนเมือง จำกัด(มหาชน)
Don Muang Tollway Public Company Limited
40/40 ถนนวิภาวดีรังสิต แขวงสนามบิน เขตดอนเมือง กรุงเทพฯ 10210
www.tollway.co.th Tollway Call Center 1233

ใบอนุญาตเลขที่ ปน. (น/4149 ปณ.หลักสี่)
ถ้าฝากส่งในประเทศ ไม่ต้องนํานัดไปรษณียากร

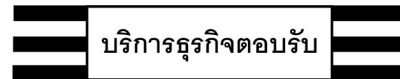

กรุณาส่ง

แผนกสื่อสารองค์กรและกิจกรรมเพื่อสังคม
บริษัท ทางยกระดับดอนเมือง จำกัด(มหาชน)
40/40 ถนนวิภาวดีรังสิต แขวงสนามบิน
เขตดอนเมือง กรุงเทพฯ 10210