



ธ เป็นดั่งแม่ฟ้าของแผ่นดิน  
ทรงงานหนักตั้งแต่ทรงพระเยาว์  
ทรงวิวัฒน์พัฒนาผืนผ้าไทย  
ทุกไพร่ฟ้าชาวประชายกมือพนม

ทั่วทุกถิ่นเทิดทูลองค์เหนือเกล้า  
เพื่อพัฒนาปวงเราให้มั่นคง  
ให้ไปไกลสู่สายตาประชาคม  
ขอพระองค์ทรงพระเจริญยิ่งยืนนาน

## ขอพระองค์ทรงพระเจริญ

ด้วยเกล้าด้วยกระหม่อม ขอเดชะ  
ข้าพระพุทธเจ้า บริษัท ทางยกระดับดอนเมือง จำกัด (มหาชน)

วารสาร

**TOLLWAY... Your way**  
www.tollway.co.th

บริษัท ทางยกระดับดอนเมือง จำกัด(มหาชน)

วารสารฉบับพิเศษ 12 สิงหาคม มหาราชินี



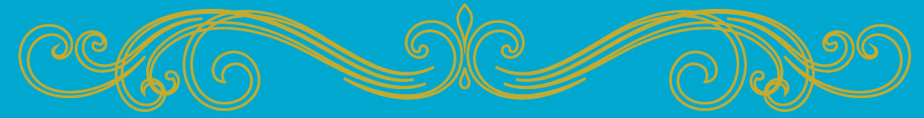

ตลอดเวลากว่า 80 ปีที่ผ่านมา ของสมเด็จพระนางเจ้าสิริกิติ์ พระบรมราชินีนาถ ในรัชกาลที่ 9 ทรงได้ปฏิบัติพระราชกรณียกิจหลากหลายด้าน แต่ละด้านล้วน ช่วยเหลือและแก้ไขปัญหาเรื่องชีวิตความเป็นอยู่ให้กับประชาชน เจกเช่นเดียวกับ พระราชภารกิจในด้านการอนุรักษ์ ส่งเสริมและสืบสานงานการทอผ้าให้เป็นอาชีพ ของคนไทย เพื่อส่งเสริมให้ราษฎรมีรายได้เพิ่มและยังได้อนุรักษ์ผ้าไทยไม่ให้ สูญหาย พระองค์ทรงสนับสนุนงานผ้าไทยด้วยการใช้ฉลองพระองค์ที่ทำด้วย ผ้าไหมไทยในการเสด็จพระราชดำเนินประกอบพระราชกรณียกิจต่าง ๆ ทั้งภายใน ประเทศและต่างประเทศเป็นวิธีที่ช่วยเผยแพร่ให้ประชาชนชาวไทยและต่างชาติ ได้เห็นความงดงามที่มีคุณค่าของผ้าไทย เป็นการยกระดับผ้าไทยสู่ระดับสากล นับเป็นพระมหากรุณาธิคุณเป็นล้นพ้นหาที่สุดมิได้

สมเด็จพระนางเจ้าสิริกิติ์ พระบรมราชินีนาถ ในรัชกาลที่ 9 ทรงพระกรุณา โปรดเกล้าโปรดกระหม่อมเกี่ยวกับการใช้ผ้าไทย และการสรรค์สร้างการแต่งกาย ชุดไทย โดยให้มีการศึกษา ค้นคว้าเครื่องแต่งกายสมัยต่าง ๆ จากพระฉายาลักษณ์ ของเจ้านายฝ่ายใน และปรึกษาผู้เชี่ยวชาญทางประวัติศาสตร์ แต่ให้มีการปรับปรุง พัฒนาให้เหมาะสมกับกาลสมัย จึงทำให้กำเนิดชุดไทยพระราชนิยม 8 แบบ ที่มีการ ตั้งชื่อตามชื่อพระตำหนักในพระราชวังต่าง ๆ

วารสารฉบับนี้จึงได้รวบรวมชุดไทยพระราชนิยมทั้ง 8 แบบ ที่กลายเป็น เอกลักษณะการแต่งกายประจำชาติไทยอันงดงามจนถึงปัจจุบัน





## ๑ ชุดไทยเรือนต้น

ชุดไทยเรือนต้น ตั้งชื่อตามเรือนต้น เป็นชุดไทยแบบลำลอง ลักษณะเป็นเสื้อแขนกระบอก ผ่าอก คอกกลม ไม่มีขอบตั้ง นุ่งกับผ้าชิ้นทอใช้ผ้าฝ้ายหรือผ้าไหมมีลายริ้วตามขวางหรือตามยาว หรือใช้ผ้าเกลี้ยงเชิงตัว ชิ้นยาวจรดข้อเท้า ป้ายหน้า เสื้อใช้ผ้าสีตามริ้วหรือเชิงสีตัดกับชิ้นลายขวาง ใช้ได้หลายโอกาส แต่นิยมใช้เป็นชุดเช้า ในงานที่ไม่เป็นพิธีการมากนักอย่างเช่น ไปทำบุญ ตักบาตร ไปวัด ไปงานมงคลต่างๆ



## ๓ ชุดไทยอมรินทร์

ตั้งชื่อตามพระที่นั่งอมรินทร์วินิจฉัย แบบเหมือนกับชุดไทยจิตรลดา แต่เนื้อผ้าและเครื่องประดับหรูหรากว่า ใช้ผ้าไหมยกดอกที่มีทองแกมหรือยกทองทั้งตัว เสื้อเป็นคอตั้ง แขนยาว เสื้อกับชิ้นคนละท่อน ไม่ใช่เข็มขัด ประดับเครื่องราชอิสริยาภรณ์ มักใช้เป็นชุดพิธีตอนค่ำ เหมาะกับงานเลี้ยงรับรอง ไปดูลมหรสพ พระราชพิธีต่างๆ พระราชพิธีสวนสนามวันเฉลิมพระชนมพรรษา ประดับเครื่องราชอิสริยาภรณ์ หรือโอกาสที่กำหนดให้แต่งกายเต็มยศหรือครึ่งยศ และงานสโมสรสันนิบาต



## ๒ ชุดไทยจิตรลดา

ตั้งชื่อตามพระตำหนักจิตรลดารโหฐาน ลักษณะเป็นทางการกว่าชุดไทยเรือนต้น เป็นเสื้อคอกลม ขอบตั้ง ชิ้นมาเล็กน้อย เสื้อเป็นแขนกระบอก ตัวชุดใช้ผ้าไหมเชิงเกลี้ยงมีเชิงหรือทอยกดอกทั้งตัว เสื้อกับชิ้นแยกชิ้นกัน ชิ้นยาวป้ายหน้า ใช้เป็นชุดพิธีกลางวัน หรืองานพิธีที่ผู้ชายแต่งเต็มยศ ต้อนรับประมุขที่มาเยือนอย่างเป็นทางการ ส่วนเนื้อผ้าสามารถเลือกให้เหมาะสมตามแต่วาระโอกาส ไม่ต้องประดับเครื่องราชอิสริยาภรณ์



## ๔ ชุดไทยบรมพิมาน

ตั้งชื่อตามพระที่นั่งบรมพิมาน ลักษณะเสื้อเป็นคอกลม ขอบตั้ง แขนยาว ผ่าด้านข้างหรือด้านหลัง ชิ้นจีบหน้ามีชายพกใช้ผ้าไหมหรือยกทองมีเชิงยกทองทั้งตัวก็ได้ ชิ้นเย็บติดกันกับตัวเสื้อหรือคนละท่อนก็ได้ ใช้เข็มขัดคาด ความยาวชิ้นจรดข้อเท้า ประดับเครื่องราชอิสริยาภรณ์ มักใช้สำหรับงานพิธีค่ำ งานเต็มยศหรือครึ่งยศ เช่น งานอุทยานสโมสร งานพระราชทานเลี้ยงอาหารค่ำอย่างเป็นทางการ เป็นชุดเจ้าสาวในพิธีพระราชทานน้ำสังข์







## ๕ ชุดไทยจักรี

ตั้งชื่อตามพระที่นั่งจักรีมหาปราสาท ลักษณะเป็นชุดไทยแบบหม่มสไบ ท่อนบนหม่มสไบชายเดี่ยวปักดินทอง เปิดบ่าข้างหนึ่ง จะเย็บติดกับซิ่นเป็นท่อนเดียวกันหรือมีสไบหม่มต่างหากก็ได้ ชายสไบคลุมทิ้งชายด้านหลังยาวตามความเหมาะสม ซิ่นตัดแบบหน้านาง มีจีบยกข้างหน้า มีชายพก ใช้ผ้ายกมีเชิงหรือยกทั้งตัว คาดเข็มขัดไทย เครื่องประดับตามสมควร เช่น ต่างหู สร้อยคอ รัตแขน สร้อยข้อมือ มักใช้ในงานตอนค่ำ งานแต่งงานหรือราตรีสโมสรที่ไม่เป็นทางการก็ได้

## ๗ ชุดไทยดุสิต

ตั้งชื่อตามพระที่นั่งดุสิตมหาปราสาท ลักษณะตัวเสื้อเป็นแบบคอด้านหน้า-หลังกว้างขวาง แขนกุด ลวดลายสวยงามแต่งด้วยลูกปัด ไข่มุก หรือเลื่อม เหมาะกับการใส่สายสะพายในพระราชพิธีเต็มยศ ซิ่นเป็นผ้าไหมยกดินทอง ลายดอกพิกุล ตัดแบบหน้านาง มีชายพก ใช้เครื่องประดับอย่างไทยหรือตะวันตกได้ตามเหมาะสม มักใช้ในงานตอนค่ำ เช่น งานแต่งงาน งานราตรีสโมสร

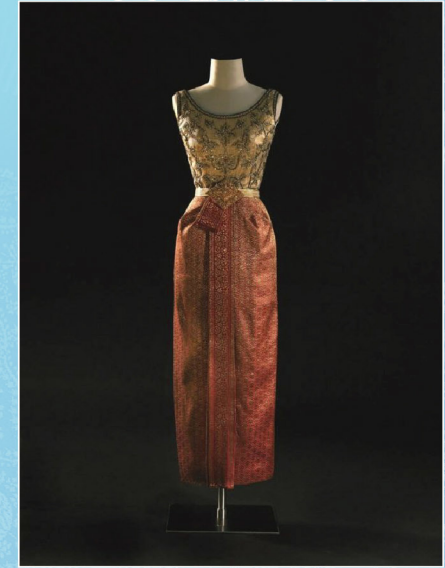

## ๖ ชุดไทยจักรพรรดิ

ตั้งชื่อตามพระตำหนักจักรพรรดิพิมาน เป็นเครื่องแต่งกายของสตรีสูงศักดิ์ในสมัยโบราณ ลักษณะเป็นชุดไทยหม่มสไบ คล้ายชุดไทยจักรี แต่ท่อนบนมีสไบจีบรองสไบทับ ปักเต็มยศด้วยลูกปัดสีทอง บนสไบชั้นนอก ผ้าซิ่นใช้ไหมยกดินทอง มีเชิงสีทอง ตัดแบบหน้านาง มีชายพกแต่งด้วยเครื่องประดับอย่างสวยงาม รัตแขน รัตเกล้า สร้อยสังวาลย์ สร้อยข้อมือ ต่างหู สร้อยคอต่างๆ มักใช้สำหรับงานที่เป็นพิธีรีตองมากกว่าชุดไทยจักรี เช่น งานแต่งงาน งานพิธีหรือราชพิธีต่างๆ



## ๔ ชุดไทยศิวาลัย

ตั้งชื่อตามพระที่นั่งศิวาลัย เป็นชุดไทยของสตรีบรรดาศักดิ์ในสมัยก่อน มีลักษณะคล้ายกับชุดไทยบรมพิมาน คือเสื้อแขนยาว คอตั้งเล็กน้อย แต่หม่มสไบปักลายไทยอย่างสไบชุดไทยจักรพรรดิ แต่ไม่ต้องมีแพรจีบรองพื้นก่อน แล้วหม่มทับเสื้อด้านในอีกชั้น ซิ่นเย็บติดกับตัวเสื้อแบบชุดไทยบรมพิมาน เป็นไหมยกดินทอง ตัดแบบหน้านาง มีชายพก คาดเข็มขัด แต่งเครื่องประดับตามสมควร มักใช้ในงานตอนค่ำ งานเลี้ยง งานฉลองสมรส หรืองานพิธีเต็มยศ เหมาะสมสำหรับช่วงอากาศเย็น เพราะมีหลายชั้น





# หัวใจ...ห่วงใยสังคมปีที่ 11



ก่อนปรับปรุงอาคาร



หลังปรับปรุงอาคาร



ดอนเมืองโทลล์เวย์ได้สานต่อโครงการ "หัวใจ ห่วงใยสังคม" และดำเนินการต่อเนื่องเป็นปีที่ 11 ในปี 2561 นี้ ได้ดำเนินการลงพื้นที่จัดกิจกรรมขึ้น เมื่อวันที่ 5 - 9 กรกฎาคม 2561 ณ โรงเรียนบ้านหนองแขม ตำบลปลักแรด อำเภอบางระก่า จังหวัดพิษณุโลก ทีมพนักงานจิตอาสาดอนเมืองโทลล์เวย์ ได้จัดทีมลงพื้นที่ปรับปรุงอาคารอาคารอเนกประสงค์ด้วยการทำพื้นคอนกรีต ซ่อมแซมและทาสี เนื่องจากสภาพของอาคารเสื่อมสภาพและทรุดโทรม ไม่ได้รับการซ่อมแซมมากกว่า 10 ปี สำหรับอาคารอเนกประสงค์นี้ทางโรงเรียนจะใช้เป็นโรงอาหารและสถานที่ทำกิจกรรมให้กับเด็ก ๆ นักเรียน ในการนี้ได้รับเกียรติจากคุณอัจฉรา เจริญพร ผู้อำนวยการฝ่ายทรัพยากรมนุษย์และสื่อสารองค์กร บริษัท ทางยกระดับดอนเมือง จำกัด (มหาชน) เป็นตัวแทนส่งมอบ โดยมีนาย พฤษภา แก้วกู่ ผู้อำนวยการโรงเรียนบ้านหนองแขมให้การต้อนรับ



TOLLWAY



Smart Way







**กิจกรรมสุดพิเศษ แรลลี่ขอบคุณผู้ใช้ทางฯ ปีที่ 3**  
**@PARCO BY THE BONANZA เซาไทย**  
**วันที่ 3-4 พฤศจิกายน 2561 (2 วันเต็ม)**

- MINI CONCERT สุดพิเศษจาก พลพล พลกองเส็ง**
- FINISH @ PARCO BY THE BONANZA**
- START AT ดอนเมืองโทลล์เวย์**
- ร่วมทำกิจกรรมเพื่อสังคม**

**พิเศษ**  
**เปิดรับสมัครผู้ใช้ทางฯ ที่สนใจเข้าร่วมกิจกรรมฟรี**  
**จำนวน 15 คน (1 คน/2 ท่า)\* รวม 30 ท่า**

ในกรณีที่ 1 คน มากกว่า 2 ท่าจะมีค่าใช้จ่ายเพิ่มเติม

**สนใจเข้าร่วมกิจกรรม ทดลองจ่ายาาเพียงคอบแบบสอบถาม**  
**แล้วส่งกลับมาที่ บริษัท ทางยกระดับดอนเมือง จำกัด (มหาชน)**  
**(ขอสงวนสิทธิ์สำหรับผู้ที่ยังไม่เคยแบบสอบถามครบทุกข้อเท่านั้น ส่งแบบสอบถาม**  
**ได้ตั้งแต่วันที่ - 10 ตุลาคม 2561 ประกาศผลผู้โชคดีผ่านทาง**  
**FACEBOOK : CSR TOLLWAY ในวันที่ 20 ตุลาคม 61)**

**แบบสอบถาม**

- ชื่อ ..... นามสกุล .....  ชาย  หญิง
- อายุ  20-25 ปี  26-30 ปี  31-35 ปี  36-40 ปี  
 41-45 ปี  46-50 ปี  51 ปีขึ้นไป
- ที่อยู่ (ที่สามารถติดต่อได้) .....
- เบอร์โทรศัพท์ ..... e-mail .....
- ระดับการศึกษา  ต่ำกว่ามัธยมศึกษา  มัธยมศึกษา  
 ปริญญาตรีหรือเทียบเท่า  ปริญญาโท  ปริญญาเอก
- อาชีพ  เจ้าของกิจการ  พนักงานบริษัท  ข้าราชการ  พนักงานรัฐวิสาหกิจ  
 ขับ Taxi  ขับรถตู้  ขับรถส่งของ  นักเรียน/นักศึกษา  อื่นๆ .....
- รายได้ต่อเดือน  น้อยกว่า 15,000 บาท  15,001 - 30,000 บาท  มากกว่า 30,001 - 45,000 บาท  45,001 - 60,000 บาท  60,000 บาทขึ้นไป
- วิธีชำระค่าผ่านทาง Tollway โดยวิธีใด มากที่สุด(เลือกเพียง 1 ข้อ)  
 เงินสด  คูปอง  บัตร Smart Purse
- ท่านสะดวกรับข้อมูลข่าวสารผ่านทางช่องทางใด  SMS  จดหมาย  e-mail .....

(ตอบข้อ 10 - 12 ในหน้าถัดไป)





## แบบสอบถาม(ต่อ)

10. ท่านติดตามข่าวสาร Tollway จากช่องทางใดบ้าง (เลือกได้มากกว่า 1 ข้อ)

- |   |  |
|---|--|
| <input type="checkbox"/> Poster ข้างตู้เก็บค่าผ่านทาง       | <input type="checkbox"/> FB : CSR Tollway            |
| <input type="checkbox"/> วารสาร Tollway...your way          | <input type="checkbox"/> Website Tollway             |
| <input type="checkbox"/> ป้ายไฟหน้าตู้เก็บค่าผ่านทาง        | <input type="checkbox"/> สอบถามพนักงานเก็บค่าผ่านทาง |
| <input type="checkbox"/> โทรสอบถาม Tollway Call Center 1233 | <input type="checkbox"/> อื่น ๆ.....                 |

11. กิจกรรมขอบคุณผู้ใช้ทางครั้งต่อไป ท่านอยากให้ของรางวัลเป็นอะไร

(เลือก 3 ข้อ โดยใส่เลขในช่อง เรียงลำดับ 1 , 2 , 3 )

- |   |   |   |   |
|---|---|---|---|
| <input type="checkbox"/> บ้าน/คอนโด               | <input type="checkbox"/> ทองคำ/เครื่องประดับ        | <input type="checkbox"/> เงินสด             | <input type="checkbox"/> รถยนต์/จักรยานยนต์ |
| <input type="checkbox"/> แพคเกจท่องเที่ยวในประเทศ | <input type="checkbox"/> แพคเกจท่องเที่ยวต่างประเทศ | <input type="checkbox"/> สมาร์ทโฟน/แท็บเล็ต |   |
| <input type="checkbox"/> อื่น ๆ .....             |   |   |   |

12. ท่านเคยร่วมกิจกรรมของ Tollway มาก่อนหรือไม่  เคย/โปรดใส่รายละเอียดอย่างน้อย 1 กิจกรรม.....  ไม่เคย

\*\* ขอสงวนสิทธิ์พิจารณาท่านที่ตอบแบบสอบถามครบทั้ง 12 ข้อ \*\*

บริษัท ทางยกระดับดอนเมือง จำกัด(มหาชน)  
Don Muang Tollway Public Company Limited  
40/40 ถนนวิภาวดีรังสิต แขวงสนามบิน เขตดอนเมือง กรุงเทพฯ 10210  
[www.tollway.co.th](http://www.tollway.co.th) Tollway Call Center 1233

ใบอนุญาตเลขที่ ปน. (น/4149 ปณ.หลักสี่)  
ถ้าฝากส่งในประเทศ ไม่ต้องผูกตราไปรษณียากร

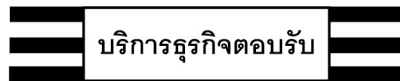

กรุณาส่ง

แผนกสื่อสารองค์กรและกิจกรรมเพื่อสังคม  
บริษัท ทางยกระดับดอนเมือง จำกัด(มหาชน)  
40/40 ถนนวิภาวดีรังสิต แขวงสนามบิน  
เขตดอนเมือง กรุงเทพฯ 10210